INNGANG 100,-

Banekode: 01

Varmingsinfo fra
Ole Jonny Solberg

Nr 93/2018
Kr 25

Bjerkebanen
90 år

BJERKEBANEN

Axel Jensens minneløp
Axel Jensens minneløp hoppeavdeling

www.bjerke.no

Lørdag 17. november - 1. løp 14.45

Innlevering V4 kl 14.45 - V75 kl 16.20 - V5 kl 17.05 - DD kl 18.20
Trav og Galopp-Nytt/Oslo og Akershus Travforbunds ponniløp kl 14.00
Gjensidiges hoppeløp - Thon Hotel Linne-løpet
Exclusive Designs løp - Summer Meeting Fall-finale
Flaata Eiendom AS-løpet - Nortronic-løpet - Big Noon-løpet
Brizy-løpet - Ifor Williams-løpet - Finntack Bjerke-løpet

NESTE LØPSDAG: Tirsdag 20. november kl 13.40

V4 | V75 | V5 | DAGENS DOBBEL

BJERKEBANEN

Styre:
Arne J. Salberg (leder), Kjell Veivåg(nestleder),
Unni Holmen, Oddmund Wallevik,
Knut Weum og Jon Erik Kirkeby.

Administrasjon:

Adresse:	Bjerke Travbane AS, postboks 194 Økern 0510 Oslo
Besøksadresse:	Refstadveien 27, 0589 Oslo
GP-adresse:	N59º - 56' - 23" N, 10º - 48' - 36" Ø
Mailadresse:	bjerke@rikstoto.no
Telefon:	22 95 60 00 (kontortid)
Bankgiro:	8200.01.81877 (DNB)
Ekspedisjon:	Kl 08-15.45 (15.9-14-5) Kl 08-15-00 (15.5-14.9)
Adm. direktør:	Arnlioth Heltberg, mobil 922 52 371, mail: arnlioth@rikstoto.no
Programansvarlig:	Knut Sollie, mobil 922 45 053, mail: knut.sollie@rikstoto.no

Funksjonærer:

Løpsleder:	Gørill Nordve
Løpsreferent:	Ole Jonny Solberg
Måldommer:	Oddvar Tuverud
Banedommere:	Morten Arnesen, Petter Hansen og Anette Isaksen
Hovedstarter:	Kristian Borud
Fungerende plassjef:	Robert Fossen
Stevneveterinær:	Stein E. Fiskum, Svein H. Bakke
Sanitetstjeneste:	Norsk Folkehjelp Sanitet, Oslo

Entré/ parkering:

Fri entré
(gjelder ikke storløpsdager)

P-syd (grusbane):	Gratis
P-nord (hovedinngang):	kr 18 pr time kr 110 pr døgn

Restaurant Pegasus:
Åpningstid: 1 time før start 1. løp
Bordreservasjon: issbjerketravbane@no.issworld.com
Tlf: 906 89 528
Café Scott'n: Åpningstid: 1 time før start 1. løp.

Telefonservice:

Telefonvakt, innskrivning/vekta	22 95 60 32
Telefonvakt V75/storløpsdager:	22 95 60 24
Nokas:	02580
Banevakt:	903 60 433
Dyrehospital:	815 11 226

Enhver som inngår veddemål plikter selv med en gang å forvisse seg om at de mottatte bonger er som forlangt. Senere innkomne protester fra spillerne godtas ikke. Reglementet for veddemål ved totalisator fås ved henvendelse til Bjerkeboden.
Veddemål på totalisatorbaner kan kun inngås av personer som er fylt 18 år.

Trenere med stall på Bjerke:

Eggen, Gunnar	mobil: 907 97 214
Holm, Hans Chr	mobil: 990 05 352
Kolnes, Sigbjørn	mobil: 981 35 465
Wolden, Anders L.	mobil: 988 75 470

Finn-Tack Bjerke	tlf: 22 64 08 86
Stallkafé: Bristol	tlf: 22 95 60 58 - Åpent alle løpsdager.

Bjerkeboden	tlf: 22 95 60 75	Minibank i spillehallen
Åpningstider:		
Mandag - fredag	kl 11.30 til siste løp	
Lørdag:	kl 12.00 til siste løp	
Søndag:	kl 13.00 til siste løp	

Forsidebilde: Ferrari B.R. og Per Oleg Midtfjeld. Vinneren av Axel Jensens minneløp 2017

Velkommen til
AXEL JENSENS MINNELØP
med
Nordisk V75-spill

Vi ønsker publikum, deltagere, samarbeidspartnere og presse velkommen til en nordisk V75-omgang. Et fantastisk program til november å være med hele 12 spennende løp. I dag følger vi svensk tidsskjema og 1. løp kjøres kl 14.45. Det er superpott med over 60 millioner kroner i den totale premiepotten og hele 34 millioner kroner til en eventuell norsk alenebong. Husk innleveringsfrist V75 innen kl 16.20.

Axel Jensens minneløp

Dagens hovedoppslag er tradisjonsrike Axel Jensens minneløp, Norges eldste internasjonale storløp. Ti sterke travere bak bilen, i et vidåpent løp. To topp 4-åringer fra Danmark, 4 norskfødte hester og i tillegg har vi to USA-fødte trent i Norge og to USA-fødte trent i Sverige. Disse møtes over sprintdistanse, og vi har størst tro på Giveitgasandgo, i et veldig åpent løp.

Ferrari B.R. og Lionel i rammeløpene

Alle løpene i dag holder en høy sportslig klasse, spesielt V75-løpene. Alltid spennende når de norske hestene skal bryne seg mot sterke utlendinger i svenske divisjonsløp. Plass i divisjonsfinalene på Solvalla 26. desember er en ekstra gulrot for de som ender helt i toppen. I Flaata Eiendoms sølvdivisjon kommer endelig Ferrari B.R. tilbake på startstreken her på Bjerke. Det er nøyaktig ett år siden vi så han sist, da han vant Axel Jensens minneløp. Med ett løp i kroppen etter en lang skadepause tror vi han vinner igjen. I Big Noon-løpet får vi igjen stifte bekjentskap med vår verdensstjerne Lionel, fersk VM-toer for en drøy måned siden. Det er også ett år siden vi så Lionel på Bjerke. Vi har tro på at også Lionel vinner sitt løp. Gleden er stor og vi gleder oss enormt til å se kanskje de to beste elitehestene vi har i Norge her på lørdag. Axel Jensens hoppeavdeling har også blitt en perle av et løp. Våre beste 4-årshopper møter svensk- og dansktrente hopper. Vi har størst tro på at tyskfødte Happy Steel, med Peter Untersteiner i sulkyen, tar seg av dette løpet.

Vi takker dagens samarbeidspartnere; Brizy, Exclusive Design, Finntack, Flaata Eiendom AS, Gjensidige, Ifor Williams, Nortronic, Thon Hotel Linne og Trav og Galopp-Nytt/ Oslo og Akershus Travforbund.

Arnlioth Heltberg
Adm. direktør

Start ca. kl. 14:00

Ponniløp

Nr. Dekken:
Lys brun

Trav og Galopp Nytt / Oslo og Akershus Travforbunds ponniløp
Kategorier: C, D, B
Distanse: 1609
Startmetode: Autostart
Strek: 2,30
Gavepremier og seiersdekken. Blomster.

2018: 5 -3 -0 -0 -2 1750 -2.02,5 | **2017 2 -1 -1 -0 -0 1609 1** | **850 -2.05,6**

1 KITTY

2.05,1 **2.02,5a** **93.800**

16 år Lysbrun HP v. Tyson
e. Kit-Kat v. Familien Larsen
Ida Larsen /Familien Larsen
Blå m/rødt sk.stk og seler + reklame

Ida Larsen	DR	18/03	-01	1	1700	1	2.10,1 G
Ida Larsen	MO	29/03	-01	1	1640	1	2.02,5 A
Ida Larsen	DR	08/04	-12	5	1700	5	2.06,4 A G
Ida Larsen	DR	08/04	-08	7	2080	4	2.05,2 G
Ida Larsen	MO	23/09	-02	7	1780	1	2.05,7 R

2018: 16 -3 -2 -1 -10 3300 -2.23,6 | **2017 6 -2 -1 -2 -1 . 2** | **1950 -2.27,0**

2 VANESSA

2.23,6 **15.050**

16 år Rød HP v. Vital
e. Fixsia (S) v. Oskar Emil Olafsen
Kirsti Einang/Morten Einang
Rød m/grønn armstripe og grønne bokstaver

Kirsti Einang	JA	13/08	-01	1	1620	-	STR
Kirsti Einang	KL	22/08	-01	8	1340	5	3.11,5 M G
Kirsti Einang	KL	13/09	-01	3	1300	1	3.01,2 M G
Kirsti Einang	MO	23/09	-02	1	1640	8	2.37,6 G
Kirsti Einang	MO	09/10	-01	4	1700	4	2.38,3

2018: 10 -1 -2 -1 -6 2150 -2.08,2 | **2017 6 -2 -1 -1 -2 . 3** | **1850 -2.12,9**

3 TOMTEBO BIMBO

2.09,3 **2.08,2a** **46.750**

13 år Lysbrun HP v. Ibiqus
e. Donna v. Kathrine/celine Wangen Eilertsen
Katrine W. Eilertsen/Kathrine/celine Wangen Eilertsen
Delt hvit/sort/rød m/hvite armer+ reklame

Katrine W. Eilertsen	BI	08/06	-01	9	2000	5	2.14,1
Katrine W. Eilertsen	MO	17/07	-01	6	1820	4	2.12,3
Katrine W. Eilertsen	MO	04/08	-10	3	1640	2	2.09,5 A
Katrine W. Eilertsen	MO	05/08	-04	8	2000	5	2.11,6
Katrine W. Eilertsen	MO	23/09	-02	6	1740	5	2.16,8

2018: 14 -0 -3 -1 -10 2350 -2.06,2 | **2017 14 -1 -2 -1 -10 . 4** | **2600 -2.08,7**

4 MUNTI

2.06,2 **2.05,6a** **179.950**

15 år Lysbrun V v. Diffus
e. Mitra v. Elisabeth Storetvedt
Natalie S. Håvardstun/Elisabeth Storetvedt
Sort m/gule stolper/skulderstykke og manskjeter, reklame

Natalie S. Håvardstun	MO	05/08	-04	13	2040	4	2.08,5
Natalie S. Håvardstun	BT	18/08	-01	2	1600	3	2.06,9
Natalie S. Håvardstun	BT	06/09	-01	4	1660	2	2.07,2
Natalie S. Håvardstun	BT	27/09	-01	3	2100	5	2.07,2
Natalie S. Håvardstun	BT	11/10	-01	3	1640	5	2.08,2

2018: 13 -0 -1 -2 -10 1600 -2.04,0 | **2017 17 -3 -2 -3 -9 . 5** | **3850 -1.59,1**

5 QALLE ROLL (S)

1.59,1 **2.04,0a** **89.150**

12 år Brun H v. Darius Roll (S)
e. Kajpa (S) v. Ingrid Helene Strøm
Ingrid Helene Strøm/Ingrid Helene Strøm
Lysblå m/rosa kryss og armring.

Ingrid Helene Strøm	MO	05/08	-05	3	2120	7	2.05,2 G
Ingrid Helene Strøm	JA	13/08	-01	7	1880	6	2.08,4
Ingrid Helene Strøm	MO	23/09	-02	8	1800	6	2.12,7 G
Ingrid Helene Strøm	JA	26/10	-01	3	1640	6	2.08,8
Ingrid Helene Strøm	MO	04/11	-01	4	2020	3	2.12,5

2018: 16 -4 -4 -2 -6 4500 -2.02,4 | **2017 16 -0 -4 -0 -12 . 6** | **2650 -2.02,2**

6 LJUNGENS COMET (S)

2.02,4 **2.02,2a** **129.250**

10 år Svart H v. Ernst Romeo (S)
e. Ljungens Copia (S) v. Bjørn Vidar/hermine Garseg
Hermine Garseg/Bjørn Vidar/hermine Garseg
Rosa, todelt rosa, hvite ermer, sorte ermr, rekl.

Hermine Garseg	JA	13/08	-01	8	1900	5	2.05,0 G
Hermine Garseg	BJ	09/09	-01	2	1100	-	A STR
Hermine Garseg	MO	23/09	-02	10	1840	4	2.07,0 G
Hermine Garseg	MO	09/10	-01	7	1980	3	2.12,9 G
Hermine Garseg	MO	04/11	-01	5	2040	1	2.09,1 G

2018: 6 -1 -1 -1 -3 1400 -2.06,7 | **2017 5 -1 -2 -0 -2 . 7** | **1300 -2.04,5**

7 LJUNGENS JULIUS (S)

2.04,5 **2.11,7a** **10.550**

9 år Svart H v. Junisorken
e. Ljungens Gnista (S) v. Maria H. Eriksen
Celine Talbot/Maria H. Eriksen
Hvit m/blått sk.stk/ermer og seler, gulekanter

Kristine Holt Børresen	BI	08/06	-01	10	2040	3	2.10,8 G
Kristine Holt Børresen	MO	04/08	-12	7	1800	-	STR
Kristine Holt Børresen	MO	05/08	-04	9	2000	-	STR
Kristine Holt Børresen	MO	09/10	-01	5	1840	1	2.09,9
Kristine Holt Børresen	JA	26/10	-01	1	1600	7	2.13,0 G

2018: 8 -0 -2 -1 -5 1250 -2.19,2 | **2017 10 -0 -4 -1 -5 . 8** | **2250 -2.22,1**

8 KROKSTAD KETTLA

2.19,2 **2.20,0a** **7.000**

9 år Brun HP v. Kettlas
e. Winnie Bess v. Kristine/marianne Holt Børresen
Kristine Holt Børresen/Kristine/marianne Holt Børresen
Sort m, grønt magebelte, krage, hvite stjerner + rekl.

Kristine Holt Børresen	MO	04/08	-16	11	1860	5	2.23,0
Kristine Holt Børresen	MO	05/08	-02	4	1640	5	2.20,0 A G
Kristine Holt Børresen	BI	16/09	-01	5	1780	2	2.22,3
Kristine Holt Børresen	MO	23/09	-02	2	1640	3	2.19,2
Kristine Holt Børresen	ST	21/10	-01	4	1820	2	2.20,7 G

2018: 11 -4 -0 -2 -5 2950 -1.59,6 | **2017 4 -0 -1 -0 -3 . 9** | **600 -2.04,5**

9 DECO C.C.

1.57,8 **2.02,2a** **14.300**

8 år Lysbrun V v. Gumino (S)
e. Sundbys Tuva (S) v. Velva Gård V/ Kihle
Henrik Kihle/Henrik Kihle
Blå m/hvite mansjetter/krave + reklame

Henrik Kihle	BT	18/08	-01	5	1680	1	1.59,6
Henrik Kihle	SV	22/09	-03	1	1640	5	2.01,6
Henrik Kihle	BI	30/09	-02	2	1700	3	2.00,8
Henrik Kihle	BI	05/10	-01	4	1680	-	STR
Henrik Kihle	BI	09/11	-01	3	1780	-	

2018: 7 -5 -1 -0 -1 2500 -2.34,3 | **2017 0 -0 -0 -0 -0 . 10** | **-**

10 M`S GANGSTER (S)

2.31,0 **2.500**

4 år Brun V v. Rosenhälls Mawerik (S)
e. Månyra (S) v. Sina Ju Alund
Sina Ju Alund/Sina Ju Alund
Blå/hvit med grå stolper, hvite armringer, reklame

Sina Ju Alund	-	01/05	-01	3	1780	2	2.40,9 G
Sina Ju Alund	BI	08/06	-01	6	1700	1	2.34,5 G
Sina Ju Alund	BI	29/06	-01	3	1800	1	2.31,0 G
Sina Ju Alund	BI	10/08	-01	3	1740	1	2.35,0
Sina Ju Alund	BI	16/09	-01	2	1660	-	BR,G

2018: 9 -2 -2 -2 -3 2500 -2.27,6 2017 1 -0 -0 -0 -1 -

11 **UTTER KL (S)** . 11 — 2.27,6 — 2.37,5a — 2.500

4 år Svart H v. Norm Kl (S)
e. Ganis (S) v. Rune Engen
Mia S. Engen/Mia S. Engen
Hvit m/stripete blått magebelte, ermstr + 2 gule stjerner.

Mia S. Engen	BI	28/07 -01	9	1600	7	2.37,5	A	G
Mia S. Engen	BI	10/08 -01	2	1720	2	2.39,7		G
Mia S. Engen	BI	24/08 -01	6	1900	2	2.30,7		G
Mia S. Engen	BI	16/09 -01	3	1660	-			DG
Mia S. Engen	BI	30/09 -01	5	1940	1	2.27,6		G

2018: 7 -2 -0 -2 -3 1750 -2.25,7 2017 0 -0 -0 -0 -0 -

12 **ORRIN (S)** . 12 — 2.25,7 — 1.750

4 år Gulbrun V v. Tyfon (S)
e. Artina (S) v. Brandval/kongsvinger Ponnigruppe Inger Haugland
Lise Alme/Hege Alme
Hvit m/lilla skrå striper og stjerner.

Lise Alme	MO	05/08 -04	3	1720	3	2.32,4		
Lise Alme	BJ	15/08 -01	8	1320	4	2.35,6		
Lise Alme	BI	24/08 -01	8	1960	1	2.25,7		G
Lise Alme	MO	23/09 -02	4	1640	7	2.26,7		G
Lise Alme	MO	09/10 -01	2	1640	-			STR

Startvognprøve ponniløp rett etter defilering

Konkurrerer din hest uten sko?

Husk at alle må rapportere inn skoinformasjon i Innskrivningen (vekta) i dag. For hest som konkurrerer i V75 (fra løp 5) må informasjon avgis senest kl 15.20.
Det er hestens trener som er ansvarlig for at korrekt informasjon avgis.

Does your horse compete without shoes today?

Remember to submit shoe-information in the inscription today.
Horses competing in V75 (from race 5) have to submit information before 15.20.
The horses trainer is responsible for submitting correct information.

Alkotest: ***Samtlige kusker skal avlegge alkotest i vekta før de kjører ut i banen til varming/ løp.***
Vekta er åpen fra kl 12.00.

Startvognprøve kl. 14.15

Lørdag 17. november gjelder vanlig defilering.

Oppvarming må opphøre når defileringen pågår

TV-GUIDE VG

RIKS TOTO

Tirsdag
Kl. 13.05 Lunsjtrav

Onsdag
Kl. 17.30 V76-sending

Torsdag
Kl. 13.05 Lunsjtrav

Lørdag
Kl. 12.00-13.30 #livelørdagV75
Kl. 13.30 V75-sending

Se trav på VG.no

Rikstoto Direkte
Se løpsarkivet siste syv dager gratis på rikstoto.no

RIKSTOTO DIREKTE

Stallströ
YesBOX.se

Kontakt: Björn Axelsson, +46 705 879 879

Start ca. kl. 14.45

1. LØP

GJENSIDIGES HOPPELØP.
Varmblods
For 3-12-årige hopper høyest 325.000 kr.
2100 m. Autostart.
Premier: 20.000-10.000-7.000-5.000-3.500-(3.000) kr.
Gavepremier og seiersdekken. Blomster.

V4 1

Gule	Vinner	Tvilling	Trippel	Plass

2018: 6 0 -0 -0 -2 -16,7a -6.000 **2017: 16 -0 -0 -0 -6 -14,4a -18.500** **Tot: 125 - 5 - 8 - 10 - 44**

1 C.C. QUEEN WEBER

2100 1 **16,6L** **13,5AK** **307.450**

9 år Brun HP v. Kings Sugarboy (S)

e. Roos Weber (NL) v. Incredible Crafts	H. Holm	D	19/07-05/2	2100	-	dg a	14	429
Oppdr.: Per-Arne Claussen & Stall C.C. AS	M. Sørvik	D	30/08-05/11	2100	0	17,8ag	12	771
Eier: Helen Lund-Kenneth Kristiansen	D. Dalen	J	14/09-04/11	2100	0	16,7ag	18	1140
Hvit/blå,rødt sk.felt/beige ermf,rekl	M. Sørvik	D	27/09-01/5	2100	5	17,1a	14	305
D **Lars Anvar Kolle (T) - Helen Lund**	M. Sørvik	K	25/10-05/9	2100	0	19,1ag	16	439

2018: 10 2 -0 -1 -2 -12,8a -70.491 **2017: 1 -1 -0 -0 -0 -13,6a -16.000** **Tot: 27 - 8 - 2 - 4 - 3**

2 AVENUE BOULEVARD (DK)

2 **17,1M** **12,8AK** **244.979**

6 år Mørkbr HP v. Ganymede (FR)

e. Fifth Avenue (DK) v. New Quick	H. Tvedt	ST	11/07-03/10	1609	1	12,8a	40	51
Oppdr.: Danmark	H. Tvedt	Å	16/08-05/8	1640	0	13,7a	0	151
Eier: Stall Madam	H. Tvedt	D	22/10-03/6	1700	4	15,2a	18	41
Rød m/svarte erm, hvit ermr,sjakkr,rek	H. Tvedt	B	31/10-07/11	2100	-	dg a	24	666
J **Herman R. Tvedt (T)**	H. Tvedt	M	11/11-05/6	1640 n	5	14,8a	18	87

2018: 17 1 -2 -3 -6 -12,6a -260.336 **2017: 4 -0 -1 -2 -1 -17,7v -31.928** **Tot: 21 - 1 - 3 - 5 - 7**

3 FELICITY SISU (S)

3 **14,7M** **12,6AK** **292.264**

3 år Svartbrun HP v. Yankee Glide (US)

e. Dream of Becca (US) v. Conway Hall	M. Djuse	RO	05/08-11/6	1640	-	dg ag	0	263
Oppdr.: Sverige	M. Djuse	G	17/08-09/5	1640	5	13,9a	0	166
Eier: Ole Bjørn Hoppestad /Spydeberg	C. Jepson	FÆ	10/09-08/3	2160	1	14,7	0	156
Svart m/rød/hv.søm&rekl,rød G på ermer	G. Gundersen	B	31/10-07/1	2100	0	17,0ag	24	98
M **Geir Vegard Gundersen (T) - Ole Bjørn Hoppestad**	K. Widell	FÆ	09/11-04/4	2160	6	16,6	0	230

2018: 13 2 -5 -1 -2 -12,5a -201.207 **2017: 11 -1 -1 -1 -5 -15,5a -78.500** **Tot: 24 - 3 - 6 - 2 - 7**

4 AMARONE CLASSIC

4 **18,6M** **12,5AK** **279.707**

4 år Rød HP v. Weingartner* (US)

e. Walk The Line (CA) v. Balanced Image	K. Malmin	B	29/08-03/4	2100	2	15,0a	30	27
Oppdr.: Stall Bergsund	D. Dalen	B	09/09-03/12	2100	10	18,5ag	500	587
Eier: Stall Amarone	K. Malmin	ST	06/10-06/6	1609	2	13,5a	50	116
Mørkblå med gul reklame/bånd	D. Dalen	M	20/10-08/6	1640	3	12,7a	100	384
D **Kristian Malmin (T) - Trond Anderssen (T)**	D. Dalen	ST	03/11-06/4	2140	2	14,1a	100	509

2018: 9 2 -2 -0 -1 -13,8a -94.000 **2017: 15 -2 -1 -1 -6 -14,6a -72.000** **Tot: 34 - 7 - 5 - 2 - 9**

5 ANICA FINE (DK)

5 **19,8M** **13,8AK** **237.000**

6 år Mørkbr HP v. Classic Grand Cru* (DE)

e. Miss Sugar* v. Sugarcane Hanover	F. Hamre	ST	24/03-04/4	1609	1	14,3a	40	25
Oppdr.: Danmark	F. Hamre	M	10/04-05/2	1640	0	15,8ag	18	18
Eier: Team Anica Fine	A. Akselsen	J	12/10-05/9	2100	0	14,9a	18	130
Mørkblå/lysblå todelt, reklame	A. Akselsen	B	24/10-07/12	1609	5	14,3a	30	204
J **Frode Hamre (T)**	F. Hamre	B	31/10-07/4	2100	0	15,8a	24	182

2018: 16 6 -1 -2 -1 -14,3a -120.909 **2017: 18 -2 -3 -1 -9 -14,1a -80.414** **Tot: 80 - 20 - 10 - 9 - 16**

6 DAYENNE LANE (NL)

6 **17,0M** **13,7AK** **323.560**

8 år Brun HP v. Sugar Trader (US)

e. Unity Zomerland (NL) v. Armbro Goal	H. Kassir	NY	22/07-08/1	2180	0	17,0 g	0	119
Oppdr.: Nederland	J. Juel	ÅH	29/07-04/9	2300	1	17,1a	0	59
Eier: Stine Helgestuen Edvinsen /Hønefoss	K. Malmin	B	20/08-04/10	2100	1	14,3a	20	44
Svart m/rødt skråb, mansj.&ermstr. Rek	K. Malmin	K	01/09-04/7	2100	0	18,8ag	50	106
D **Dag-Sveinung Dalen (T) - Trond Anderssen (T)**	K. Malmin	B	09/09-05/7	3120	0	17,9	100	70

2018: 12 1 -1 -0 -6 -14,0a -57.954 **2017: 19 -0 -5 -2 -7 -12,2a -167.303** **Tot: 41 - 2 - 9 - 3 - 16**

7 SKYTTEN LISL (S)

7 **14,0M** **12,2AK** **322.520**

5 år Svartbrun HP v. Infinitif (IT)

e. Venzy Way (DE) v. Diamond Way	E. Killingmo	B	18/09-05/5	2100	1	15,0a	14	81
Oppdr.: Sverige	E. Killingmo	B	17/10-06/3	2100	0	15,6a	24	104
Eier: Kai Magnar Killingmo /Aurskog	E. Killingmo	K	25/10-05/2	2100	4	15,7a	16	69
Rød m rød/gull/hvit V, gull sidef, rek	G. Austevoll	B	31/10-07/5	2100	-	dg a	24	229
B **Tom Erik Solberg (T) - Erik Killingmo (T)**	T. Solberg	M	11/11-05/9	1640 n	4	14,6a	18	108

2018: 12 1 -1 -1 -2 -14,6a -39.441 **2017: 15 -2 -2 -3 -6 -14,0a -188.771** **Tot: 35 - 6 - 6 - 4 - 9**

8 DONNA DONNA S.E. (S)

8 **16,2L** **14,0AM** **306.691**

5 år M.Brun HP v. Saxo de Vandel* (FR)

e. Raisin Sec (S) v. Sugarcane Hanover	J. Juel	CL	05/08-01/7	2000	4	14,7a	0	148
Oppdr.: Sverige	R. Kjær	ÅL	13/08-03/8	2140	1	15,2a	0	530
Eier: Jørgen Jensen, Danmark	R. Kjær	SE	09/09-05/1	2970	0	19,0 g	0	44
Hvit m/brunt sk.stykke & ermer, rek	R. Kjær	CL	07/10-02/1	3010	2	16,2	0	198
* **Eirik Høitomt (T) - Morten Juul (T)**	J. Juel	JÆ	23/10-02/11	2640	6	16,3a	0	130

Forts. neste side

2018: 18 1 -1 -1 -5 -13,2a -59.540 2017: 17 -2 -1 -1 -4 -14,6a -48.530 Tot: 44 - 5 - 3 - 2 - 13

9 JUDYS SUNRISE 9 14,7M 13,2AK 222.203

5 år Mørkbr HP v. Judge Joe* (US)
e. Forever Sunrise (US) v. Andover Hall
Oppdr.: Tom Lund
Eier: Tom Lund /Lillestrøm
mørkblå m/lyseblått sk.stk.hvitt bryst
* **Tom Horpestad (T)**

R. Arnerløf	BI	31/08-06/5	2100	0	16,0a	16	619
T. Horpestad	FÆ	10/09-04/1	2140	0	15,3	0	705
T. Horpestad	B	09/10-01/7	2100	5	15,6a	14	279
C. Karlsson	D	22/10-08/6m	2100	0	21,0 g	16	230
J. Malmqvist	FÆ	09/11-08/1m	2140	-	dg	0	623

Sjansevurdering: 4 - 5 - 8 Outs: 2

Første 500 m km./tid	Første 1000 m km./tid	Km./tid

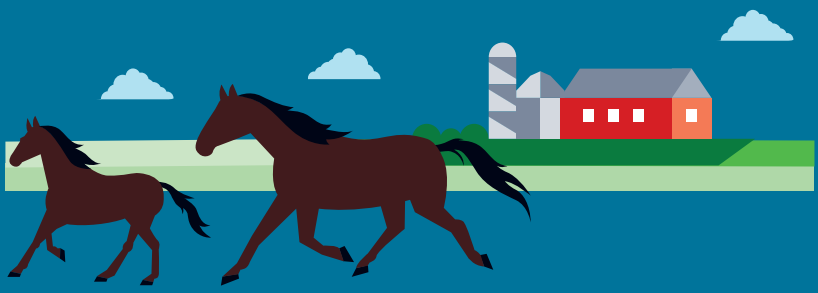

Forsikring er en del av omsorgen

Hester er utsatt for sykdommer og skader som krever veterinærbehandling.
Ved kjøp av plussforsikring kan du velge mellom forsikringssum på kr 75.000 eller kr 100.000 pr år. Du kan også velge egenandel.

Kontakt oss på 03100, se gjensidige.no/hest eller kom innom vårt kontor.

Gjensidige

A13_0067 04-2013

Norsk Folkehjelp

NORSK FOLKEHJELP OSLO
DEKKER SANITETSTJENESTEN

Start ca. kl. 15.08

2. LØP

THON HOTEL LINNE-LØPET.
Kaldblods
For 3-15-årige høyest 230.000 kr.
2100 m. Autostart.
Premier: 20.000-10.000-7.000-5.000-3.500-(3.000) kr.
Gavekort til eier. Blomster.

V4 2

Blå	Vinner	Tvilling	Trippel	Plass

2018: 21 0 -4 -2 -10 -26,4a -86.500 **2017: 23 -2 -1 -2 -9 -27,8a -82.500** **Tot: 63 - 4 - 6 - 5 - 26**

1 HELLESTVEDT TRYM — 2100 1 — 29,1M — 26,4AM — 219.900

6 år Svart V v. Voje Faks
e. Hellestvedt Rappa v. Moe Odin
Oppdr.: Kirstine Barth
Eier: Kirstine Barth /Herre
svart med hvite seler, todelte ermer
K **Ulf Ohlsson (T) - Jostein Barth (A)**

E. Høitomt	K	24/09-03/9	2100	2	28,7a	16	53
E. Høitomt	ST	06/10-07/1	2140	0	28,3a	40	561
E. Høitomt	K	14/10-06/1	2100	2	28,1a	16	68
E. Høitomt	K	25/10-03/2	2100	6	28,7ag	18	58
E. Høitomt	K	08/11-05/1	2140	3	29,1	16	152

2018: 19 1 -1 -1 -5 -26,8a -45.000 **2017: 12 -1 -0 -3 -5 -28,2a -43.000** **Tot: 65 - 7 - 2 - 4 - 24**

2 KONGS STJERNA — 2 — 27,7K — 26,8AK — 213.200

8 år Mørkbr HP v. Sarpen
e. Skautun Prinsessa v. Ara Svarten
Oppdr.: Vibeke Pedersen & Lars Petter Grøstad
Eier: Frode Mjølnerød /Halden
svart m/gult & hvitt
M **Frode Mjølnerød (A)**

F. Mjølnerød	KA	12/08-06/2	1900	0	27,7 g	18	389
F. Mjølnerød	D	23/08-01/1	1700	2	27,1a	14	36*
F. Mjølnerød	J	02/09-05/9	2100	0	28,6a	18	252
F. Mjølnerød	D	27/09-03/2	1700	1	28,1a	14	68
F. Mjølnerød	D	11/10-01/9	1700	0	26,8a	14	110

2018: 16 3 -2 -0 -4 -25,1a -162.000 **2017: 8 -0 -1 -3 -1 -28,3a -34.000** **Tot: 32 - 4 - 3 - 4 - 8**

3 IL SOKKEN — 3 — 27,9M — 25,1AK — 224.000

7 år Brun V v. Bork Odin
e. Salsnes Ilmi v. Ilmin
Oppdr.: Bjarne Storseth & Anne K. Storseth
Eier: Inger Hilde Johansen-Per Johansen
Mørkblå m/hvit og rød søm + reklame
BI **Magnus Teien Gundersen (S) - Per Johansen (T)**

M. Gundersen	K	01/09-07/8	2100	0	29,9a	50	132
M. Gundersen	BI	16/09-06/10	2100	-	dg a	16	100
M. Gundersen	B	10/10-02/1	2160	1	27,9	30	123
M. Gundersen	B	24/10-06/12	1609	5	26,0a	24	75
M. Gundersen	B	07/11-06/5	2100	0	34,4ag	24	33

2018: 11 3 -1 -4 -2 -27,7a -129.963 **2017: 4 -0 -1 -1 -0 -30,9v -23.030** **Tot: 20 - 4 - 4 - 5 - 3**

4 FINNSKOG NOX — 4 — 28,3M — 27,7AL — 217.392

5 år Rød H v. Dotterud Teddy
e. Finnskog Sanna v. Thuli Elden
Oppdr.: Stall Kulblik
Eier: Stall Kulblik
hvit m/svarte sk.klaffer,ermring&mansj
BI **Henrik Kulblik (A)**

H. Kulblik	RÆ	17/04-04/7	2160	1	30,0	0	23
H. Kulblik	B	02/05-03/9	2600	1	29,3a	30	103
H. Kulblik	B	30/05-02/9	2600	3	27,7a	24	348
H. Kulblik	BT	02/06-03/2	2120	6	28,3 g	70	273
H. Kulblik	H	22/06-07/6	2140	0	28,6 g	0	309

2018: 12 5 -1 -0 -3 -25,8a -156.386 **2017: 4 -4 -0 -0 -0 -31,0a -66.000** **Tot: 16 - 9 - 1 - 0 - 3**

5 LYKKJE BIRK — 5 — 27,8M — 25,8AK — 222.386

4 år Svartbrun V v. Bork Odin
e. Rabbsvarta v. Alm Svarten
Oppdr.: Svenhaug AS
Eier: Jorunn Svensson-Tom Svensson
hvit m/blått sk.stk,ermer&belte + rekl
K **Vidar Hop (T) - Arthur Bø (T)**

V. Hop	ÅR	07/08-03/9	2140	4	28,6a	0	30
V. Hop	BT	18/08-04/4	2100 t	0	30,4 g	40	29
V. Hop	D	11/10-01/5	1700	-	dg a	14	36
V. Hop	B	24/10-06/9	1609	2	25,8a	24	100
V. Hop	B	07/11-06/7	2100	1	29,5a	24	58

2018: 6 0 -0 -1 -2 -29,0a -8.894 **2017: 7 -0 -0 -1 -4 -27,3a -25.000** **Tot: 71 - 4 - 5 - 9 - 27**

6 BLÅSTRUPEMOEN — 6 — 27,7M — 27,0AM — 213.974

9 år Brun H v. Håkon Jo*
e. Viggdine v. Elding
Oppdr.: Ole Dahlshaug & Gunhild Dahlshaug
Eier: Leif Brenden-Olaug Kjexrud
Svart m/rødt skråb, mansj.&ermstr. Rek
BI **Dag-Sveinung Dalen (T) - Leif Brenden**

O. Sagholen	ÅR	15/09-05/2	2160	3	30,1	0	67
K. Brenden	RÆ	29/09-08/8	2160	8	31,2	0	212
K. Brenden	K	14/10-06/2	2100	0	29,0a	16	510
K. Brenden	FÆ	27/10-05/2	1660	0	29,5	0	712
E. Høitomt	B	07/11-06/2	2100	6	30,3a	24	634

2018: 16 0 -0 -3 -7 -28,0a -39.000 **2017: 16 -0 -0 -2 -7 -27,8a -33.000** **Tot: 62 - 6 - 3 - 8 - 26**

7 STJERNE BALL — 7 — 29,4M — 27,8AM — 229.500

8 år Mørkbr V v. Fakse (S)
e. Stjernejanna v. Elding
Oppdr.: Ragnhild Sveen
Eier: Ragnhild Sveen /Raufoss
brun m/røde seler
BI **Ragnhild Sveen (A)**

R. Sveen	M	23/09-04/2	2160	3	29,6	16	208
R. Sveen	B	03/10-08/1	2100	5	28,4ag	30	459
R. Sveen	D	18/10-01/1	2100	6	28,5a	14	310
R. Sveen	D	30/10-04/7	2100	3	31,8ag	14	62
R. Sveen	M	04/11-04/4	2180	0	31,2 g	18	251

2018: 13 2 -1 -2 -2 -27,7a -70.500 **2017: 19 -1 -5 -1 -2 -29,0a -76.000** **Tot: 48 - 3 - 7 - 4 - 9**

8 GOMNES HANS T. — 8 — 29,1M — 27,7AL — 171.820

6 år Brun H v. Norheim Faksen
e. Gomnes Flørt v. Gomnesgutten
Oppdr.: Bjørn Gulbransen
Eier: Team Ivrig
Hvit m/brunt sk.stykke & ermer, rek
BI **Eirik Høitomt (T) - Kjetil Helgestad (T)**

E. Høitomt	B	27/06-10/7	2100	1	30,0ag	16	24
E. Høitomt	J	07/07-08/3	2120	0	29,1 g	40	142
E. Høitomt	K	26/07-02/9	2100	0	29,5ag	18	63
E. Høitomt	D	16/08-03/1	2120	0	31,4 g	14	16*
S. Løvvold	BI	31/08-09/3m	2120	-	dg	16	64

Forts. neste side

2018: 23 0 -0 -2 -11 -26,3a -56.500 **2017: 28 -1 -2 -3 -7 -27,8v -78.500** **Tot: 86 - 2 - 4 - 8 - 27**

9 GYLDENLINN — 9 — 27,1M — 26,3AK — 217.000

7 år Svart HP v. Krageboen*
e. Gylden Rappa v. Kal Luis
Oppdr.: Sverre Ims
Eier: Jan Inge Drageset /Hof
Hvit, svart & rødt sk.stk & mansj.Rekl
J **Gunnar Austevoll (T) - Jan Inge Drageset (A)**

J. Drageset	F	15/09-03/3	2060	6	27,6	40	559
J. Drageset	ST	22/09-05/3	1609	0	26,8a	16	278
J. Drageset	K	14/10-06/3	2100	6	28,6a	16	138
J. Drageset	B	24/10-06/3	1609	0	26,3a	24	237
G. Austevoll	B	07/11-06/11	2100	5	30,1a	24	258

2018: 3 0 -0 -1 -2 -29,1a -12.000 **2017: 5 -0 -0 -1 -0 -28,1v -5.000** **Tot: 60 - 3 - 5 - 6 - 20**

10 TRONGA GUTTEN — 10 — 28,1M — 26,9AK — 174.500

10 år Svart H v. Bokli Eld
e. Kos Era v. Kos Knekten
Oppdr.: Vilde Eggen Sæther
Eier: Ragnar Olderløkken /Lalm
Mørkblå med gul reklame/bånd
BI **Kristian Malmin (T) - Ragnar Olderløkken**

K. Johansen	BI	13/10-01/5	1609 h	0	29,7a	16	409
K. Malmin	BI	20/10-08/7	2100	0	31,7ag	18	557
K. Johansen	BI	16/09-06/6	2100	5	29,1a	16	347
G. Gundersen	B	02/10-05/1	2100 n	3	30,7a	14	190
K. Malmin	BI	28/10-04/2	2100	4	30,7a	16	170

2018: 6 0 -1 -0 -3 -27,2a -26.087 **2017: 22 -3 -5 -2 -7 -27,8v -131.121** **Tot: 49 - 4 - 9 - 6 - 16**

11 PELLE PRINS* (S) — 11 — 27,8M — 27,2AM — 214.384

8 år Svart V v. Moe Odin
e. Vermøypia v. Rigel Jo
Oppdr.: Sverige
Eier: Katarina Aurell Laursen, Sverige
Svart, vita hängslen
* **Jens Laursen (S) - Katarina Aurell Laursen (T)**

J. Laursen	M	13/02-05/4	1640	7	29,5ag	18	63
J. Laursen	ÅR	08/04-03/4	2140	4	27,2a	0	131
J. Laursen	ÅR	15/09-05/3	2160	4	30,4 g	0	24
J. Laursen	ÅR	07/10-07/7	2140	-	dg g	0	452
J. Laursen	FÆ	27/10-05/10	1660	2	28,4	0	410

2018: 7 0 -1 -1 -2 -29,9a -19.500 **2017: 12 -0 -2 -1 -2 -27,0a -30.000** **Tot: 59 - 2 - 5 - 8 - 23**

12 VANGS ODIN — 12 — 28,8M — 27,0AM — 204.500

8 år Brun V v. Tangen Scott*
e. Aceta v. Ilmin
Oppdr.: Lage Gjevre
Eier: Geir Berger /Langhus
rød m/blå krage,belte,ermfelt + reklam
BI **Åsbjørn Tengsareid (T) - Heidi Moen (T)**

K. Malmin	B	24/01-08/10	2100 n	5	31,1a	24	257
K. Malmin	B	31/01-09/3	2160	0	30,8	30	293
K. Malmin	M	06/03-06/9	2140	-	dg a	16	170
M. Gundersen	D	18/03-02/7	2100	-	dg a	16	288
Å. Tengsareid	BI	28/10-04/5	2100	3	30,6a	16	159

Sjansevurdering: 5 - 4 - 2 Outs: 3

Første 500 m km./tid	Første 1000 m km./tid	Km./tid

THON
Hotel Linne

Statsråd Mathiesensv. 12, N-0598 Oslo, Tel +47 23 17 00 00

linne@thonhotels.no • thonhotels.no

Start ca. kl. 15.31

3. LØP

EXCLUSIVE DESIGNS LØP.
Varmblods
For 3-12-årige høyest 170.000 kr.
1609 m. Autostart.
Premier: 20.000-10.000-7.000-5.000-3.500-(3.000) kr.
Gavepremier og seiersdekken. Blomster.

V4 TOTO 3

Røde | Vinner | Tvilling | Trippel | Plass

2018: 9 0 -2 -4 -1 -13,3a -79.000 **2017: 9 -1 -1 -3 -1 -15,6a -44.000** **Tot: 23 - 1 - 4 - 7 - 4**

1 EL REY

1609 1 **19,8M** **13,3AK** **152.000**

5 år Brun V v. Quite Easy U.S. (US)
e. La Princeza v. Fast Photo — H. Storås B 12/05-05/3 2100 3 14,6a 100 370
Oppdr.: Sigvald Olli — H. Storås B 06/06-02/2 1609 3 13,3a 24 65
Eier: Mette Fløttum /Maura — H. Storås M 10/07-06/5 2140 0 16,4a 16 67
Lysblå m/sort og hvitt felt,hv ermring — H. Storås BI 17/08-08/4 2100 2 16,0a 16 102
B **Hans Wilhelm Storås (T)** — H. Storås B 03/09-05/9 2100 0 15,8a 20 109

2018: 10 0 -3 -0 -3 -14,8a -38.991 **2017: 17 -1 -2 -3 -3 -12,4a -81.343** **Tot: 33 - 3 - 5 - 3 - 8**

2 BOYNTON (S)

2 **16,4M** **12,4AK** **165.524**

5 år Brun V v. Scarlet Knight (US)
e. Salsa Marandaise (FR) v. Niky — D. Dalen D 30/08-02/4 2100 - dg a 12 19*
Oppdr.: Sverige — D. Dalen B 19/09-03/2 2100 4 14,8a 16 118
Eier: Kristin Wattum Haugen-Nina Wattum Haugen — D. Dalen BI 30/09-04/4 2100 2 15,1a 16 68
Svart m/rødt skråb, mansj.&ermstr. Rek — D. Dalen B 15/10-04/1 2100 2 14,8a 20 109
M **Dag-Sveinung Dalen (T) - Kristin Wattum Haugen** — D. Dalen J 26/10-06/10 2100 4 16,8a 14 125

2018: 18 1 -1 -0 -4 -13,6a -57.450 **2017: 11 -1 -1 -2 -2 -13,5a -84.978** **Tot: 29 - 2 - 2 - 2 - 6**

3 BETTING SUPERSTAR* (S)

3 **15,5M** **13,5AK** **142.428**

4 år Svartbrun V v. Andover Hall (US)
e. Zsaza Boko (US) v. Muscles Yankee — K. Widell S 04/09-08/4 2140 0 br g 0 696
Oppdr.: Sverige — T. Pettersson BS 13/09-04/8 2140 0 br a 0 475
Eier: Micael Broberg, S & M Gunnilstam, Sverige — A. Løvdal E 17/09-05/5 2640 4 16,7a 0 160
Mblå, guldf.midjeband, sömmar; guld — A. Løvdal E 02/10-10/8 2180 7 17,8 0 90
* **Bjørn Goop (T) - Micael Broberg (A)** — M. Andersson BS 08/11-08/2 2140 0 22,8 g 0 573

2018: 16 2 -3 -1 -6 -13,2a -82.500 **2017: 14 -3 -1 -0 -5 -14,9a -38.854** **Tot: 43 - 7 - 6 - 4 - 14**

4 LOGICAL NORA

4 **16,0K** **13,2AK** **158.829**

6 år Mørkbr HP v. The Liquidator* (US)
e. Keystone Cosmic (US) v. Sierra Kosmos — G. Austevoll B 05/09-07/8 2100 0 15,3a 24 108
Oppdr.: Bjørnar Blakkestad — G. Austevoll K 24/09-01/9 2100 2 16,6a 16 64
Eier: Erik Valle-Katrine Blakkestad — G. Austevoll B 09/10-05/3 1609 1 14,1a 14 33
Hvit, svart & rødt sk.stk & mansj.Rekl — G. Austevoll D 22/10-07/1 2100 4 16,3a 16 44
M **Gunnar Austevoll (T) - Katrine Blakkestad (A)** — G. Austevoll B 31/10-03/6 1609 5 14,1a 16 179

2018: 0 0 -0 -0 -0 -0 **2017: 0 -0 -0 -0 -0 -, -0** **Tot: 56 - 8 - 8 - 3 - 12**

5 PATRICK* (DK)

5 **16,9M** **12,8AK** **169.924**

11 år Brun V v. Coktail Jet (FR)
e. Vallee Girl* (CA) v. Balanced Image — O. Østre J 13/12-06/1 1609 2 12,8a 15 16*
Oppdr.: Danmark — O. Østre B 29/07-07/2 2100 n 5 15,7a 24 113
Eier: Fred Blomlie, Sverige — O. Østre B 12/08-06/9 1609 - dg a 20 68
Blå, rött bröstband; blå — R. Arnerløf ÅR 05/06-04/11 2140 0 17,1ag 0 87
* **Per Ludvig Nilsen (T)** — P. Nilsen FÆ 27/10-p/1 2140 P 19,1 0 P

2018: 7 1 -3 -0 -1 -14,5a -130.168 **2017: 0 -0 -0 -0 -0 -, -0** **Tot: 7 - 1 - 3 - 0 - 1**

6 ZANZIBAR EFFE* (IT)

6 **16,1M** **14,5AM** **130.168**

3 år Brun HP v. Donato Hanover (US)
e. Etna Sec* (IT) v. Viking Kronos — C. Eriksson KR 04/09-07/5 2140 1 14,5a 0 46
Oppdr.: Italia — S. Søderkvist Å 26/09-08/5 2140 0 br g 0 51
Eier: Team Snyder AB, m/fl., Sverige — C. Eriksson Å 11/10-06/1 2140 5 14,8a 0 59
Blå, silver axelparti&svart ärm; silv — C. Eriksson JÆ 27/10-03/2 2160 2 16,4 0 37
* **Carl Johan Jepson (T) - Jerry Riordan (T)** — K. Eriksson Å 07/11-05/3 2160 - br g 0 91

2018: 9 2 -2 -1 -0 -15,0a -76.558 **2017: 6 -0 -1 -1 -1 -16,4a -28.981** **Tot: 15 - 2 - 3 - 2 - 1**

7 GLOBAL U.NEVERKNOW (S)

7 **15,0AK** **105.539**

4 år Brun V v. Deweycheatumnhowe* (US)
e. Celebrity Athena (US) v. Yankee Glide — O. Østre M 17/04-03/2 1640 0 br ag 14 28
Oppdr.: Sverige — O. Østre ÅR 07/09-02/6 1640 3 15,0a 0 137
Eier: Morten Juel /Høvik — O. Østre BI 30/09-01/2 2100 1 15,7a 16 79
blå m/mblå sidefelt/ermring reklame — O. Østre ÅM 14/10-06/9 2080 1 15,2a 0 81
M **Ole Johan Østre (T)** — O. Østre BI 28/10-05/12 1609 2 15,8a 16 48

2018: 13 0 -1 -0 -6 -13,9a -31.751 **2017: 16 -2 -1 -1 -9 -16,7a -79.000** **Tot: 31 - 2 - 2 - 1 - 15**

8 BALOTELLI

8 **21,0M** **13,9AK** **110.751**

5 år Svart V v. Dream Vacation (US)
e. Kisstheboysgoodbye v. Rosalind's Guy — A. Robertsen B 28/05-03/7 1609 7 13,9a 16 206
Oppdr.: Lisbeth Storsten — A. Hagmann FÆ 11/06-07/12 2140 0 17,1a 0 848
Eier: Anita Solberg Kristiansen /Eidsberg — H. Nygård ÅR 22/06-06/8 2640 7 17,7a 0 678
Blå m/grå sidef & erm, blå ermstr, rek — A. Robertsen B 23/08-02/3 2100 0 17,1a 16 388
M **Anita Valstad Hagmann (S) - Anita Solberg Kristiansen** — A. Hagmann D 08/11-04/4 2100 5 17,4a 14 245

Forts. neste side

Totalisatorløp 03

2018: 14 2 -5 -1 -3 -13,7a -103.280 **2017: 3 -2 -0 -0 -0 -16,9a -60.000** **Tot: 17 - 4 - 5 - 1 - 3**

9 ROBERTO BRAZZ

9 **18,1M** **13,7AK** **163.280**

4 år Brun H v. Clerk Magistrate* (US)

	e. Magic Brazz v. Super Arnie	M. Rasmussen	D	22/09-05/4	2100	-	dg a	14	38
	Oppdr.: Stall Holter	E. Rennesvik	M	02/10-01/1	1640	1	16,0a	14	26
	Eier: Stall Lovepoint	Å. Tengsareid	J	12/10-06/4	2609	2	16,8a	16	54
	Svart m/hvite stolper,oransje søm, rek	Å. Tengsareid	M	20/10-05/5	2140	1	14,9a	24	152
M	**Erlend Rennesvik (T) - Jens Kristian Brenne (T)**	Å. Tengsareid	B	31/10-03/5	1609	2	13,7a	16	18

2018: 15 5 -2 -1 -6 -14,7a -119.000 **2017: 6 -2 -1 -0 -2 -17,5a -47.067** **Tot: 21 - 7 - 3 - 1 - 8**

10 SUGAR ROAD (S)

10 **18,9M** **14,7AM** **166.067**

4 år Brun V v. Revenue (S)

	e. Nanny Silvio* (S) v. Somolli Silvio	Å. Tengsareid	J	10/09-02/11	2100	1	15,9a	16	51
	Oppdr.: Sverige	Å. Tengsareid	B	19/09-02/7	2100	2	15,6a	16	65
	Eier: Finn Ødegård-Lars Ragnar Saga	A. Ødegård	M	09/10-07/5	2140	1	15,6a	16	86
	rød m/blå krage,belte,ermfelt + reklam	Å. Tengsareid	J	26/10-06/11	2100	5	17,0a	14	75
J	**Åsbjørn Tengsareid (T)**	Å. Tengsareid	B	07/11-07/2	2100	4	14,7a	30	107

2018: 13 2 -0 -2 -6 -15,2a -58.021 **2017: 18 -2 -1 -1 -10 -16,6a -84.500** **Tot: 31 - 4 - 1 - 3 - 16**

11 FRESH FIONA M.E.*

11 **15,5M** **15,2AM** **142.521**

4 år Brun HP v. Juliano Rags

	e. Topaz Dragon (NL) v. Dante Buitenzorg	L. Sandvik	L	14/07-05/10	2140	7	17,2a	24	81
	Oppdr.: Tove Irene Melby & Øystein Eithun	K. Ecce	CL	07/09-04/2	2500	1	16,3	0	148
	Eier: Henrik F.Pedersen & Cathleen E.Nielsen, Danmark	K. Ecce	CL	07/10-11/3	2040	3	15,5	0	55
	Svart og oransje	K. Ecce	ÅL	21/10-06/11	2140	0	16,3a	0	70
*	**Ken Ecce (T)**	K. Ecce	CL	02/11-03/7	2000	1	15,2a	0	48

2018: 8 0 -0 -1 -3 -15,2a -17.000 **2017: 5 -0 -0 -0 -1 -14,7a -2.133** **Tot: 38 - 1 - 2 - 4 - 15**

12 VÄSTERBO SEA STAR* (S)

12 **16,8M** **14,7AK** **137.316**

7 år Brun HP v. Mr Pine Chip (US)

	e. Fruit de Mer (S) v. Coktail Jet	H. Holm	B	13/08-01/7	1609	0	15,2ag	16	390
	Oppdr.: Sverige	H. Holm	B	20/08-05/7	2100	4	16,2a	20	536
	Eier: Jeanette Brandt Haugen, Sverige	A. Hagmann	B	07/09-06/10	2100	5	16,5a	20	271
	Hvit m/blått sidefelt,mansj,belte.Rekl	H. Holm	M	18/09-04/5	2140	0	16,4a	16	163
M	**Hans Chr. Holm (T) - Jeanette Brandt Haugen**	H. Holm	D	08/11-04/8	2100	4	17,4ag	14	174

Sjansevurdering: 9 - 6 - 7 Outs: 10

Første 500 m km./tid	Første 1000 m km./tid	Km./tid

Exclusive Design

Leverandør av storløpspremier og pokaler i edelt metall til travsporten i Norge.

Bjørn Hermansen

Postboks 46
Bekkellagshøgda 1109 Oslo
Besøksadresse: Nils Hansens vei 20

Tlf: 22 72 33 33
Mobil: 900 21 211
Telefax: 22 74 16 18

Start ca. kl. 15.53

4. LØP

SUMMER MEETING FALL - FINALE
Varmblods
For alle 3-12-årige.
2100 m. Autostart.
Premier: 100.000-50.000-25.000-12.000-8.000-(5.000) kr.
Gavepremier til eier. Seiersdekken. Blomster.

V4 4

Mørke grønne | Vinner | Tvilling | Trippel | Plass

2018: 7 0 -1 -0 -4 -12,9a -55.702 **2017: 7 -2 -1 -1 -3 -12,9a -108.064** **Tot: 19 - 3 - 2 - 2 - 8**

1 TOUTOU* (S) 2100 1 15,3M 12,9AK 200.606

6 år Brun V v. Muscle Hill (US)
e. Koala Face (S) v. Viking Kronos — P. Arnqvist — JÆ — 10/05-05/11 — 2140 — 6 — 15,3a — 0 — 64
Oppdr.: Sverige — L. Kolgjini — JÆ — 22/05-07/4 — 2160 — 4 — 15,3 — 0 — 165
Eier: Anna, Lars, Ann-Christin & Emma Björk, Sverige — J. Duivenvoorden — JÆ — 25/09-04/10 — 2660 — 6 — 17,6 — 0 — 294
hvit med blått sk.stk. og ermer. — M. Waldmuller — HD — 22/10-09/7 — 2640 — 0 — 17,3a — 0 — 546
* **Jorma Kontio (T) - Anna Bjørk** — S. Søderkvist — JÆ — 31/10-08/5 — 1640 — 2 — 12,9a — 0 — 134

2018: 12 1 -5 -1 -2 -13,4a -119.558 **2017: 10 -2 -1 -1 -5 -16,3v -79.574** **Tot: 22 - 3 - 6 - 2 - 7**

2 MARYS OVERANDOUT* (S) 2 15,3M 13,4AK 199.132

4 år M.Brun V v. Andover Andover (US)
e. Marybess (S) v. Beseiged — E. Persson — Å — 29/08-05/8 — 1640 — 0 — 13,4a — 0 — 791
Oppdr.: Sverige — E. Persson — MP — 10/09-09/5 — 2160 — 2 — 15,3 — 0 — 61
Eier: Ingela&Erika Persson & Erik Erlandsson, Sverige — E. Persson — JÆ — 25/09-04/9 — 2660 — 4 — 17,4 — 0 — 64
Blå, gul stj i mblå cirkel,gul rev;blå — E. Persson — HD — 22/10-09/5 — 2640 — 1 — 16,0a — 0 — 673
* **Erika Persson (A)** — E. Persson — Å — 01/11-07/3 — 2140 — 2 — 13,7a — 0 — 197

2018: 12 3 -0 -4 -5 -13,6a -160.819 **2017: 3 -2 -0 -1 -0 -16,2a -53.541** **Tot: 15 - 5 - 0 - 5 - 5**

3 EVAN WILLIAMS SISU* (S) 3 16,4M 13,6AM 214.360

4 år Brun V v. Even Better Odds* (US)
e. Southwind Eliza (US) v. Conway Hall — B. Falsig — ÅR — 14/07-03/10 — 2140 — 6 — 14,9a — 0 — 246
Oppdr.: Sverige — B. Falsig — Å — 23/07-04/5 — 2140 — 4 — 15,7a — 0 — 178
Eier: Travtränare Bo Falsig AB, m/fl., Sverige — B. Falsig — Å — 26/09-09/7 — 2640 — 6 — 15,9a — 0 — 320
svart/hvit m/grønt & hvitt sk.stk. — O. Thorson — Å — 11/10-04/2 — 2140 — 1 — 13,9a — 0 — 49
* **Bo Falsig (T)** — B. Falsig — Å — 01/11-07/5 — 2140 — 1 — 13,6a — 0 — 56

2018: 13 8 -1 -2 -1 -13,9a -192.504 **2017: 0 -0 -0 -0 -0 -, -0** **Tot: 13 - 8 - 1 - 2 - 1**

4 MELLBY FRODO (S) 4 15,8M 13,9AM 192.504

4 år Brun V v. Going Kronos (IT)
e. Zavira Kievitshof (DE) v. Windsong's Legacy — K. Malmin — B — 05/09-05/6 — 1609 — 1 — 14,9a — 24 — 14*
Oppdr.: Sverige — K. Malmin — FÆ — 22/09-12/11 — 2140 — 1 — 13,9a — 0 — 16
Eier: Stall Frodo — K. Malmin — ÅR — 07/10-08/5 — 2140 — 1 — 15,2a — 0 — 17
Mørkblå med gul reklame/bånd — K. Malmin — BI — 19/10-06/4 — 1609 — 1 — 15,3a — 16 — 13
D **Kristian Malmin (T) - Trond Anderssen (T)** — V. Hop — B — 07/11-07/3 — 2100 — 3 — 14,6a — 30 — 17

2018: 13 4 -1 -1 -4 -13,8a -78.386 **2017: 21 -6 -2 -0 -6 -14,9a -98.755** **Tot: 48 - 13 - 7 - 1 - 11**

5 BOSSE GAME* (DK) 5 16,1M 13,8AK 227.405

5 år Brun V v. Ens Snapshot (US)
e. Osandra Game (DK) v. Great Challenger — M. Lønborg — ÅH — 21/09-04/7 — 1800 — - — dg a — 0 — 304
Oppdr.: Danmark — C. Madsen — BL — 28/09-07/1 — 2020 — 2 — 16,1 — 0 — 105
Eier: Birgit & Søren Jørgensen, Danmark — R. Kjær — OD — 05/10-05/2 — 2140 — 1 — 15,3a — 0 — 36
rød m/blå krage,belte,ermfelt + reklam — R. Kjær — NY — 18/10-02/6 — 2680 — 1 — 17,3 — 0 — 30
* **Åsbjørn Tengsareid (T) - Søren Jørgensen** — R. Kjær — CL — 28/10-06/4 — 2000 — 1 — 16,1a — 0 — 51

2018: 7 3 -0 -0 -1 -14,5a -73.500 **2017: 8 -3 -1 -1 -1 -15,3a -90.872** **Tot: 21 - 7 - 1 - 1 - 3**

6 GRETZKY BOKO (S) 6 16,1L 14,5AM 221.351

5 år M.Brun V v. Muscle Hill (US)
e. Vanessa du Ling (S) v. Love You — M. Gundersen — B — 09/06-10/3 — 3160 — 0 — 17,0 g — 75 — 191
Oppdr.: Sverige — M. Gundersen — B — 03/09-05/3 — 2100 — 1 — 14,6a — 20 — 44
Eier: Eirik Djuve /Sola — M. Gundersen — B — 09/09-05/6 — 3120 — 0 — 16,9 g — 100 — 153
Mørkblå m/hvit og rød søm + reklame — M. Gundersen — B — 15/10-04/4 — 2100 — 1 — 14,7a — 20 — 36
J **Magnus Teien Gundersen (S) - Frode Hamre (T)** — M. Gundersen — B — 07/11-07/1 — 2100 — 1 — 14,5a — 30 — 50

2018: 8 0 -2 -0 -3 -13,7a -37.429 **2017: 9 -0 -1 -0 -4 -12,7a -34.286** **Tot: 24 - 2 - 4 - 2 - 9**

7 DOMESTIC ÅS* (S) 7 15,4M 12,7AK 234.302

5 år Brun HP v. Olimede (FR)
e. Dominica Ås (S) v. Striking Sahbra — S. Persson — AX — 26/06-04/2 — 2140 — 2 — 14,7a — 0 — 92
Oppdr.: Sverige — K. Oscarsson — HD — 07/07-04/3 — 2160 — 0 — 15,5 — 0 — 87
Eier: Stall Råmebo KB, Sverige — P. Sjøberg — HD — 08/10-01/11 — 2140 — 5 — 15,4a — 0 — 527
Svart, grönt bröstband&hängsl; svart — P. Sjøberg — JÆ — 27/10-08/3 — 2140 — 0 — 14,5a — 0 — 1062
* **Peter H. Sjøberg (S) - Dick Robertsson (T)** — P. Sjøberg — HD — 04/11-07/5 — 2140 — 2 — 13,7a — 0 — 230

2018: 12 8 -1 -0 -2 -14,7a -155.268 **2017: 2 -2 -0 -0 -0 -19,1a -11.516** **Tot: 15 - 10 - 1 - 0 - 3**

8 KNIGHT RIDER* (S) 8 15,9M 14,7AM 168.152

4 år Brun H v. Scarlet Knight (US)
e. Tara Defi (S) v. Defi d'Aunou — B. Jørgensen — ÅH — 01/07-08/0 — 1800 — 1 — 16,7a — 0 — 14
Oppdr.: Sverige — B. Jørgensen — SE — 23/07-02/0 — 2060 — 4 — 15,1ag — 0 — 13
Eier: Team World Wide Trot, Sverige — B. Jørgensen — CL — 26/08-13/0 — 2000 — 4 — 14,7a — 0 — 18
Hvit m/brunt sk.stykke & ermer, rek — B. Jørgensen — CL — 14/09-06/0 — 2000 — 0 — 14,7a — 0 — 25
* **Eirik Høitomt (T) - Morten Juul (T)** — B. Jørgensen — CL — 28/10-06/0 — 2000 — 2 — 16,3a — 0 — 99

Forts. neste side

2018: 15 8 -2 -0 -2 -13,6a -244.972 | 2017: 8 -4 -1 -0 -2 -16,5a -65.595 | Tot: 23 - 12 - 3 - 0 - 4

9 NAVY BLUE* (DE) — 9 — 13,6AM — 310.567

4 år Brun HP v. S.J.'s Caviar (US)
e. Gondolin* (DE) v. Here Comes Joey
Oppdr.: Tyskland
Eier: Stall Navy, Sverige
Mblå, guldf.midjeband, sömmar; guld
* **Bjørn Goop (T) - Mimmi Elfstrand (T)**

A. Kelm	BM	04/08-02/0	1900	1	14,8a	0	12
A. Eklundh	VA	23/09-03/2	2140	1	14,6a	0	24
A. Eklundh	AX	04/10-06/4	2140	1	15,6a	0	19
E. Leo	JÆ	27/10-08/4	2140	2	14,2a	0	33
A. Eklundh	HD	04/11-07/7	2140	1	13,6a	0	21

2018: 15 6 -5 -0 -2 -14,6a -170.000 | 2017: 3 -0 -0 -1 -2 -16,8a -12.000 | Tot: 18 - 6 - 5 - 1 - 4

10 EDDIE ARCTOUS — 10 — 19,4M — 14,6AM — 182.000

4 år Brun H v. Smooth Moves (US)
e. Ciba v. Ilooklikemymom
Oppdr.: Stall Ciba
Eier: Rita Blomquist /Larvik
Grønn m/hvite vinkler & gull kant, rek
J **Marius Høitomt (T)**

E. Høitomt	J	27/08-04/8	2100	2	15,7a	16	46
E. Høitomt	M	02/10-05/1	2140	0	17,0a	16	31
M. Høitomt	K	14/10-05/1	2100	1	15,3a	16	43
E. Høitomt	J	26/10-06/6	2100	1	16,1a	14	27*
M. Høitomt	B	07/11-07/5	2100	2	14,6a	30	94

Sjansevurdering: 9 - 3 - 6 Outs: 5

Første 500 m km./tid	Første 1000 m km./tid	Km./tid

Tidligere vinnere av
Summer Meeting Fall – finale Oslo

År	Hestens navn	Eier	Kjører	Dist	Km.tid
2017	Ironman Pellini (S)	Stall Chipata KB, Sverige	Peter Untersteiner	2100	1.15,3a

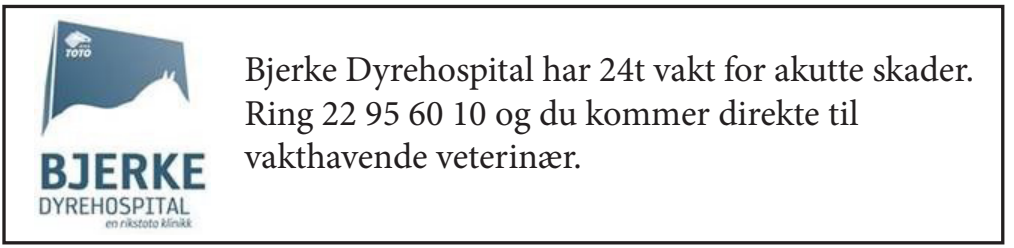

Start ca. kl. 16.20

5. LØP

FLAATA EIENDOM AS-LØPET - (SØLVDIVISJONEN)
Varmblods
For 3-10-årige hopper 491.201 - 1.670.080 kr. Også for 3-12-årige hingster og vallaker 491.201 - 1.670.080 kr.
2100 m. Autostart.
Premier: 150.000-75.000-35.000-20.000-15.000-10.000-10.000 (7 premier)
Gavepremier og seiersdekken. Blomster.

V75 1

Hvite

Vinner | Tvilling | Trippel | Plass

2018: 8 2 -2 -0 -0 -11,2a -114.450 **2017: 11 -3 -2 -2 -3 -10,3a -337.438** **Tot: 49 - 19 - 8 - 4 - 6**

1 ROLEX BIGI* (IT) 2100 1 12,6M 10,3AK 1.483.703

8 år Brun H v. Donato Hanover (US)
e. Miss Eleonora* (US) v. Enjoy Lavec — Ö. Kihlström — Å 12/05-09/8 2140 0 14,0a 0 195
Oppdr.: Italia — J. Kontio — ÅM 27/06-04/7 1680 0 14,1ag 0 72
Eier: KB Capulus Horses, Sverige — J. Kontio — MP 03/09-03/4 1640 2 11,2a 0 56
Grå, sv axelp., hängsl. o ärm; svart — J. Kontio — AX 16/10-08/6 1640 0 11,6a 0 202
* **Maria Tørnqvist (A)** — J. Kontio — RO 26/10-07/2 1660 1 13,4 0 26

2018: 7 2 -1 -0 -3 -11,6a -158.658 **2017: 14 -4 -3 -0 -3 -11,8a -413.448** **Tot: 47 - 14 - 8 - 2 - 13**

2 VÄSTERBO EXACT* (S) 2 16,2M 11,6AK 1.126.278

7 år Brun V v. Racer Bourbon (FR)
e. Västerbovivinnare (S) v. Mr Vic — T. Uhrberg — Å 09/05-06/7 3140 1 14,8a 0 13
Oppdr.: Sverige — T. Uhrberg — JÆ 20/06-10/10 2140 6 12,4a 0 84
Eier: Stall Björkäng HB, Sverige — J. Svensson — AX 08/09-07/1 2140 1 13,8a 0 74
Grön, vitt axelparti, vinkel&ärmr; vit — P. Ingves — Å 26/09-06/3 3140 2 15,3a 0 18
* **Thomas Uhrberg (T) - Roger Persson** — T. Uhrberg — JÆ 27/10-05/6 1640 4 11,6a 0 95

2018: 4 3 -0 -0 -0 -10,6a -245.000 **2017: 13 -11 -1 -0 -1 -09,9a-1.244.484** **Tot: 22 - 18 - 1 - 0 - 2**

3 FERRARI B.R. 3 14,4M 09,9AM 1.635.594

5 år Mørkbr H v. Muscles Yankee (US)
e. Bauxite (US) v. S.J.'s Caviar — P. Midtfjeld — B 18/11-10/2 1609 1 11,0a 300 24
Oppdr.: Bjørn Rishaug — P. Midtfjeld — M 10/04-03/5 2140 1 14,9a 20 10*
Eier: Hesteeiere.no - Ferrari B.R. — P. Midtfjeld — F 21/04-08/5 1600 1 10,6a 100 22*
Hvit,rødt sk.stk,blå erm/rød mansj,rek — P. Midtfjeld — CL 13/05-11/3 2011 0 br ag 0 35
M **Per Oleg Midtfjeld (T)** — P. Midtfjeld — BT 27/10-09/6 2100 1 14,3a 125 17

2018: 15 5 -5 -0 -1 -11,0a -524.766 **2017: 20 -5 -2 -2 -5 -11,8a -244.993** **Tot: 59 - 13 - 8 - 6 - 16**

4 HICKOTHEPOOH 4 13,0M 11,0AK 1.103.621

6 år Mørkbr V v. Triton Sund (S)
e. Hilarious Face (S) v. Pine Chip — V. Hop — FÆ 20/08-04/6 1640 1 11,0a 0 46
Oppdr.: Torbjørn Selvåg — V. Hop — B 09/09-10/10 2100 0 14,2a 60 98
Eier: Stall Sørlie Kiosk — V. Hop — FÆ 22/09-05/9 2140 - dg a 0 160
hvit m/blått sk.stk,ermer&belte + rekl — V. Hop — ST 06/10-08/1 1609 - dg a 100 68
D **Vidar Hop (T) - Trond Anderssen (T)** — V. Hop — J 10/11-07/10 2100 n 2 12,4a 70 90

2018: 19 6 -1 -4 -2 -09,1a -257.391 **2017: 2 -0 -0 -0 -0 -, -0** **Tot: 65 - 10 - 11 - 10 - 17**

5 THE LAST TICKET 5 12,6L 12,6AM 1.211.933

7 år Brun H v. Thai Tanic
e. One Way Ticket v. Diamond Way — A. Solhus — BE 24/08-11/4 3660 3 14,8 0 268
Oppdr.: Bjørn Nyhus — A. Solhus — ØS 16/09-06/1 2660 0 14,2 0 94
Eier: Bjørn Nyhus /Fannrem — A. Solhus — L 29/09-09/8 2140 1 12,6a 60 176
Svart m/rødt skråb, mansj.&ermstr. Rek — A. Solhus — L 20/10-02/2 2160 3 14,1 40 20
L **Dag-Sveinung Dalen (T) - Bjørn Nyhus** — A. Solhus — L 29/10-01/6 2140 1 13,5a 16 11*

2018: 16 2 -1 -3 -7 -11,9a -609.579 **2017: 18 -3 -3 -3 -4 -12,2a -706.346** **Tot: 57 - 9 - 7 - 7 - 15**

6 LINUS BOY* (S) 6 13,2L 11,9AM 1.534.165

6 år Lysbrun V v. Zola Boko* (S)
e. Recos Lady (S) v. Varenne — B. Goop — Å 11/08-10/3 2140 5 12,9a 0 53
Oppdr.: Sverige — B. Goop — JÆ 01/09-11/12 2140 5 12,1a 0 111
Eier: Sjögrens Reco Konsult AB, Sverige — K. Eriksson — H 15/09-09/11 2140 - dg ag 0 117
Grå, blått axelp&hängsl,vit ärmb; blå — K. Eriksson — S 29/09-11/7 2140 - br ag 0 290
* **Kim Eriksson (T) - Timo Nurmos (T)** — U. Ohlsson — SK 06/10-05/1 2140 7 14,1ag 0 57

2018: 18 7 -1 -3 -5 -11,4a-1.083.660 **2017: 13 -3 -0 -2 -4 -13,8a -122.702** **Tot: 39 - 11 - 4 - 5 - 11**

7 SIR Q.C.* (S) 7 14,9L 11,4AM 1.285.284

5 år Brun V v. Raja Mirchi* (S)
e. Mumma Q.C. (S) v. Enjoy Lavec — J. Kontio — Å 11/08-10/4 2140 7 13,1a 0 96
Oppdr.: Sverige — U. Ohlsson — JÆ 02/09-11/2 3160 7 14,9 0 97
Eier: R Johansson Konsult AB & Tuve Måleri AB, Sverige — U. Eriksson — H 15/09-09/1 2140 3 12,0a 0 118
svart med hvite seler, todelte ermer — U. Eriksson — S 29/09-11/4 2140 6 11,4a 0 440
* **Ulf Ohlsson (T) - Catarina Lundstrøm (T)** — U. Ohlsson — S 09/10-06/3 2140 2 12,9a 0 21

2018: 9 3 -2 -1 -2 -10,2a -156.000 **2017: 14 -5 -2 -1 -4 -11,8a -204.500** **Tot: 67 - 30 - 8 - 4 - 12**

8 GIGANT INVALLEY 8 20,0M 10,2AK 924.409

8 år Mørkbr H v. Gigant Neo (S)
e. Fachi (S) v. J.R. Broline — T. Desserud — B 08/08-04/9 2100 4 13,4a 24 58
Oppdr.: Truls Desserud — T. Desserud — M 19/08-04/7 2140 3 13,6a 18 72
Eier: Truls Desserud /Prestfoss — T. Desserud — J 14/09-06/9 2100 2 13,1a 18 47
Hvit, svart & rødt sk.stk & mansj.Rekl — G. Austevoll — B 26/09-05/3 2100 1 13,0a 30 26*
D **Gunnar Austevoll (T) - Truls Desserud (A)** — G. Austevoll — B 07/11-08/5 2100 1 13,5a 30 14

Forts. neste side

Totalisatorløp 05

2018: 11 2 -0 -1 -2 -12,8a -104.000 | 2017: 16 -3 -0 -6 -6 -11,9a -261.557 | Tot: 108 - 27 - 16 - 11 - 17

9 PHOTO VA BENE — 9 — 14,6M — 11,9AK — 1.430.057

10 år Brun V v. S.J.'s Photo (US)
e. Corinne Simb (S) v. Somatic
Oppdr.: Alexander Heisholt
Eier: Vidar Andersen-Marius Høitomt
Grønn m/hvite vinkler & gull kant, rek
D **Marius Høitomt (T) - Karoline Krogh-Hanssen (T)**

M. Høitomt	J	08/07-10/1	2100	0	13,1a	200	1041
M. Høitomt	B	23/08-09/10	1609	0	12,8a	100	378
M. Høitomt	BI	31/08-02/5	2100	1	15,2a	16	47
M. Høitomt	B	09/09-10/11	2100	6	14,0a	60	1338
M. Høitomt	J	10/11-07/7	2100 n	0	13,0a	70	387

2018: 12 2 -1 -3 -2 -11,9a -304.839 | 2017: 13 -2 -4 -0 -4 -11,6a -402.489 | Tot: 45 - 10 - 6 - 3 - 9

10 AILERON* (S) — 10 — 13,5M — 11,6AK — 1.044.340

6 år Brun V v. Scarlet Knight (US)
e. Quacelle (FR) v. Jackpot du Relais
Oppdr.: Sverige
Eier: In the Zone AB, Sverige
svart
* **Robert Bergh (T)**

R. Bergh	Å	11/08-11/12	2140	2	13,1a	0	391
D. Locqueneux	BG	28/08-05/0	2350	-	dg g	0	-
B. Goop	S	19/09-05/3	2140	1	11,9a	0	16
R. Bergh	Å	13/10-05/8	2680	0	14,0	0	76
R. Bergh	RO	03/11-10/8	2140	0	14,3ag	0	337

Sjansevurdering: 3 - 4 - 6 Outs: 7

Første 500 m km./tid	Første 1000 m km./tid	Km./tid

Flaata Eiendom AS

Start ca. kl. 16.42

6. LØP

NORTRONIC-LØPET - (KLASS II)
Varmblods
For 3-10-årige hopper 98.241 - 245.600 kr. Også for 3-12-årige hingster og vallaker 98.241 - 245.600 kr.
2600 m. Autostart.
Premier: 125.000-60.000-30.000-20.000-10.000-10.000-10.000 (7 premier)
Gavepremier og seiersdekken. Blomster.

V75 2

Svarte

Vinner | Tvilling | Trippel | Plass

2018: 10 4 -1 -1 -4 -13,5a -149.492 **2017: 16 -1 -1 -1 -5 -14,6a -54.968** **Tot: 31 - 6 - 2 - 2 - 11**

1 USAIN CUP* (IT) 2600 1 15,2K 13,5AK 226.368

5 år Brun V v. Varenne (IT)
e. Letter From O.M.* (IT) v. Angus Hall — H. Lähdekorpi HD 06/08-07/5 2140 1 14,2a 0 119
Oppdr.: Italia — H. Lähdekorpi CL 25/08-04/0 2000 5 14,8a 0 80
Eier: Elsebeth Stausholm & Hanna Lähdekorpi, Sverige — H. Johansson AX 14/09-03/12 2140 1 15,7a 0 25
Svart, grönt bröstband&hängsl; svart — H. Johansson Å 11/10-04/10 2140 2 14,1a 0 22
* **Peter H. Sjøberg (S) - Dick Robertsson (T)** — H. Lähdekorpi HD 04/11-03/11 2640 1 15,5a 0 31

2018: 10 4 -1 -0 -0 -15,6a -124.765 **2017: 3 -1 -0 -0 -2 -15,0a -27.998** **Tot: 13 - 5 - 1 - 0 - 2**

2 WORRYWART* (S) 2 15,6M 15,0AM 152.763

4 år Brun V v. Zola Boko* (S)
e. Nollkoll (S) v. Viking Kronos — C. Eriksson KR 06/06-10/1 2140 0 15,7a 0 185
Oppdr.: Sverige — R. Bergh MP 24/09-10/12 2140 1 15,7a 0 19
Eier: Stall Droad AB, Sverige — P. Lennartsson MP 08/10-11/7 2640 1 16,5a 0 17
svart — R. Bergh Å 24/10-06/5 2640 0 15,6ag 0 26
* **Robert Bergh (T)** — P. Lennartsson E 10/11-04/7 2140 0 br ag 0 31

2018: 9 3 -2 -1 -1 -11,1a -231.337 **2017: 1 -0 -0 -0 -0 -14,0a -0** **Tot: 10 - 3 - 2 - 1 - 1**

3 VELVATTER (US) 3 11,1AAK 231.337

3 år Brun HP v. Explosive Matter (US)
e. Velvets Katie Bug (US) v. Andover Hall — T. Smedshammer ME 22/06-03/7 1609 2 11,1a 0 59
Oppdr.: U.S.A. — V. Kirby US 03/07-12/5 1609 - dg a 0 87
Eier: Stall ABCS — D. Miller ME 13/07-12/7 1609 5 11,7ag 0 84
Mørkblå/lysblå todelt, reklame — F. Hamre F 15/09-04/10 1600 1 13,8a 50 26*
J **Frode Hamre (T)** — F. Hamre ST 06/10-06/12 1609 1 13,0a 50 51

2018: 14 2 -3 -2 -4 -15,0a -125.551 **2017: 10 -2 -2 -3 -2 -16,0v -78.003** **Tot: 24 - 4 - 5 - 5 - 6**

4 ELSA C.B.* (S) 4 16,0M 15,0AM 203.554

6 år Brun HP v. Enjoy Lavec (S)
e. Idol Boss (S) v. Copiad — J. Sjöqvist FÆ 20/08-07/2 2640 2 15,8a 0 90
Oppdr.: Sverige — D. Aarum ÅR 16/09-02/6 2660 5 17,1 g 0 145
Eier: Anna Ceder, Sverige — D. Aarum ÅM 28/09-05/4 2480 1 16,4a 0 60
Lysblå, m.blå stolpe & l.blå ermr+rek — P. Mahony ÅM 14/10-04/8 2080 0 15,8ag 0 181
* **Dagfinn Aarum (T) - Bjørn Ceder (A)** — D. Aarum FÆ 05/11-04/4 2640 1 15,7a 0 114

2018: 4 2 -0 -0 -0 -11,7a -79.190 **2017: 8 -0 -3 -1 -0 -12,2a -130.059** **Tot: 12 - 2 - 3 - 1 - 0**

5 TOKAREV* (US) 5 15,0M 11,7AAK 209.249

3 år Brun H v. Muscle Hill (US)
e. Christiana hanover* (US) v. Andover Hall — M. Melander ME 21/04-p/0 1609 P 13,1a 0 P
Oppdr.: U.S.A. — T. Tetrick US 02/05-13/0 1609 1 12,5a 0 16
Eier: AMG Stable Oy, Finland — D. Miller US 19/05-10/0 1609 0 11,7a 0 231
svart med hvite seler, todelte ermer — M. Melander US 26/05-10/0 1609 0 11,7a 0 1308
* **Ulf Ohlsson (T) - Reijo Liljendahl (T)** — U. Ohlsson Ø 02/11-05/7 2180 1 15,0 0 28

2018: 10 4 -1 -1 -2 -14,1v -234.302 **2017: 0 -0 -0 -0 -0 -, -0** **Tot: 10 - 4 - 1 - 1 - 2**

6 STAND BY KEN* (S) 6 14,1M 14,8AM 234.302

3 år Brun V v. Ken Warkentin (US)
e. Stand By and Go (S) v. Super Arnie — P. Sjøberg KR 04/09-07/7 2140 3 14,8a 0 106
Oppdr.: Sverige — C. Eriksson JÆ 25/09-06/9 2140 5 17,3 g 0 78
Eier: Holger Gustavsson, Sverige — C. Eriksson Å 13/10-02/1 2140 1 14,3 0 128
Röd, vita axelklaffar; röd — J. Untersteiner Å 24/10-08/5 2160 2 14,5 0 54
* **Peter Untersteiner (T) - Johan Untersteiner (T)** — J. Untersteiner Å 07/11-05/1 2160 1 14,1 0 37

2018: 10 1 -3 -0 -4 -14,2a -81.097 **2017: 7 -3 -2 -0 -1 -15,0a -95.293** **Tot: 24 - 4 - 7 - 0 - 7**

7 VIPER LAVEC* (S) 7 16,4L 14,2AM 211.118

5 år Brun V v. Timoko* (FR)
e. Kramer Bahama (S) v. Sugarcane Hanover — K. Widell FÆ 27/07-04/7 2140 2 14,3a 0 110
Oppdr.: Sverige — L. Svensson S 14/08-02/9 2140 5 14,2a 0 50
Eier: Hammab AB, Sverige — J. Kontio Ø 30/08-10/2 2680 2 17,0 0 35
hvit med blått sk.stk. og ermer. — K. Widell FÆ 01/10-03/6 2140 5 14,4a 0 45
* **Jorma Kontio (T) - Lars Friberg (T)** — J. Kontio S 30/10-08/5 2640 2 15,7a 0 262

2018: 6 2 -1 -1 -1 -12,8a -111.994 **2017: 5 -1 -0 -0 -0 -12,1a -41.433** **Tot: 11 - 3 - 1 - 1 - 1**

8 SWEET ON YOU* (US) 8 16,7M 12,1AAK 200.000

3 år Brun HP v. Kadabra (US)
e. Dynamite Honey* (US) v. Explosive Matter — U. Ohlsson Ø 30/08-08/3 2160 2 16,7 0 50
Oppdr.: U.S.A. — U. Ohlsson SÆ 08/09-04/12 2140 3 16,0a 0 21
Eier: Onkel Invest Oy, Finland — U. Ohlsson S 29/09-04/6 2140 1 14,8a 0 24
Grå, blått axelp&hängsl,vit ärmb; blå — U. Ohlsson AX 16/10-05/8 2140 6 12,8a 0 417
* **Kim Eriksson (T) - Reijo Liljendahl (T)** — U. Ohlsson S 28/10-07/10 2140 - dg ag 0 175

Forts. neste side

2018: 11 5 -4 -1 -0 -15,3a -144.551 **2017: 8 -5 -1 -0 -0 -16,3a -41.394** **Tot: 23 - 11 - 7 - 1 - 0**

9 MR. PANAMERA* (DE) 9 17,6K 15,3AM 203.028

5 år M.Brun V v. S.J.'s Photo (US)
e. Novel Boshoeve (DE) v. Cheetah
Oppdr.: Tyskland
Eier: Panamera Racing, Danmark
Blå/Gul
* **Mads Hviid Nielsen (S) - Peter Jensen (T)**

M. Nielsen	ÅH	17/08-04/5	2300	1	18,6a	0	22
M. Nielsen	ÅH	31/08-07/1	1820	1	17,6	0	18
M. Nielsen	ÅH	21/09-04/5	1800	1	15,4a	0	27
M. Nielsen	CL	07/10-08/11	2000	2	15,3a	0	94
M. Nielsen	CL	28/10-06/3	2000	3	16,3a	0	35

2018: 16 5 -2 -1 -2 -13,8a -134.000 **2017: 15 -2 -2 -3 -3 -15,6a -93.000** **Tot: 31 - 7 - 4 - 4 - 5**

10 MIKKEL H.R. 10 18,3M 13,8AK 227.000

5 år Fuks V v. Revenue (S)
e. Hazy Metro v. Uronometro
Oppdr.: Hilde I. Gundersen & Rune Gundersen
Eier: Lena Nilsen-Knut Jarle Nilsen
Svart m/hvite stolper,oransje søm, rek
M **Erlend Rennesvik (T) - Jens Kristian Brenne (T)**

E. Rennesvik	K	26/07-06/2	2500	1	17,0a	18	40
E. Rennesvik	J	03/08-06/4	2609	2	17,2a	18	52
E. Rennesvik	B	23/08-06/10	1609	5	14,1a	100	149
L. Trudvang	M	09/10-07/3	2140	0	br a	16	53
E. Rennesvik	B	24/10-07/4	1609	1	13,8a	30	225

2018: 12 2 -4 -3 -1 -14,1a -74.115 **2017: 16 -3 -4 -0 -5 -14,7a -76.678** **Tot: 47 - 6 - 11 - 6 - 12**

11 BILLIE JEAN* (DK) 11 16,1L 14,1AM 200.466

5 år Svartbrun HP v. Quite Easy U.S. (US)
e. M.T. First Lady (S) v. Pine Chip
Oppdr.: Danmark
Eier: Erik & Steen B. Nielsen, Danmark
Beige,grønt sk.stk&seler,røde kant+rek
* **Jeppe Juel (T) - Steen B. Nielsen (A)**

B. Svendsen	ÅL	15/09-04/5	2140	3	15,0a	0	61
B. Svendsen	ÅH	30/09-05/3	1800	3	15,6a	0	40
B. Svendsen	BL	11/10-01/4	1900	1	15,8a	0	33
B. Svendsen	SE	29/10-04/1	2060	2	15,3a	0	19
B. Svendsen	ÅL	04/11-03/4	2640	1	15,8a	0	56

2018: 16 4 -3 -2 -4 -14,3a -122.000 **2017: 6 -2 -1 -0 -2 -17,4a -79.000** **Tot: 22 - 6 - 4 - 2 - 6**

12 EROS BARSK 12 19,2M 14,3AK 201.000

4 år Mellombr. V v. Muscle Mass (US)
e. K.L.M. Linedancer v. Lindy Lane
Oppdr.: Hans Leknes
Eier: Hans Leknes /Trondheim
Rød m rød/gull/hvit V, gull sidef, rek
L **Tom Erik Solberg (T) - Vegard Lundstrøm Wolden (T)**

T. Mjøen	L	10/09-03/3	2640	3	17,7a	18	22*
T. Solberg	L	29/09-03/4	2140	1	16,6a	16	25*
T. Mjøen	L	15/10-04/11	2140	2	17,6a	16	29
T. Mjøen	L	20/10-06/11	1640	1	14,9a	20	184
E. Brækken	L	05/11-05/8	2140	2	16,3a	16	43

Sjansevurdering: 6 - 1 - 3 Outs: 5

Første 500 m km./tid	Første 1000 m km./tid	Km./tid

EQUISAFE
a-staketet

Kontakt Equisafe Norge for mer informasjon
Tlf: 952 36 714
Mail: post@equisafe.no
Webadr: www.equisafe.no

Start ca. kl. 17.05

7. LØP

BIG NOON-LØPET - (GULLDIVISjONEN)
Varmblods
For 3-10-årige hopper minst 884.161 kr. Også for 3-12-årige hingster og vallaker minst 884.161 kr.
2100 m. Autostart.
Premier: 200.000-100.000-50.000-25.000-12.000-10.000-8.000 (7 premier)
Gavepremier og seiersdekken. Blomster. Vandrepokal som må vinnes 3 ganger.

V75 3 V5A 1

Beige | Vinner | Tvilling | Trippel | Plass

2018: 15 4 -3 -2 -5 -09,9a -461.084 **2017: 9 -1 -1 -2 -5 -11,3a -171.820** **Tot: 80 - 21 - 14 - 8 - 26**

1 PROBO O.P.* (IT) 2100 1 13,8M 09,9AK 4.724.960

9 år Brun H v. From Above (S)
e. Elimara (IT) v. Lemon Dra — W. Paal — CL 26/08-07/3 1600 4 11,1a 0 28
Oppdr.: Italia — W. Paal — MP 03/09-03/1 1640 1 11,2a 0 13
Eier: Connie S.R.L., Italia — W. Paal — HD 01/10-08/8 2140 2 12,2a 0 115
svart med orange ermstriper. — W. Paal — AX 16/10-08/3 1640 6 11,0a 0 41
* **Wilhelm Paal (T)** — W. Paal — HD 04/11-04/6 2640 3 14,5a 0 32

2018: 21 1 -2 -4 -4 -10,5a -188.338 **2017: 24 -7 -1 -0 -6 -09,5a-1.295.368** **Tot: 98 - 15 - 12 - 6 - 27**

2 SPITCAM JUBB* (S) 2 13,0K 09,5AK 2.327.767

7 år Brun V v. Campbell Hall (US)
e. Lola Spit (S) v. Super Arnie — O. Andersson — RÆ 05/10-07/6 2140 2 13,7a 0 62
Oppdr.: Sverige — O. Andersson — Å 13/10-11/6 2640 0 14,6a 0 751
Eier: Micael Broberg, Sverige — B. Goop — AX 16/10-08/4 1640 - dg ag 0 149
Mblå, guldf.midjeband, sömmar; guld — J. Kontio — S 23/10-06/7 2640 5 14,7a 0 354
* **Bjørn Goop (T) - Micael Broberg (A)** — U. Ohlsson — S 06/11-04/5 1660 5 13,0 0 125

2018: 13 0 -0 -3 -7 -12,7a -257.928 **2017: 11 -2 -1 -5 -3 -11,4a -708.426** **Tot: 47 - 9 - 6 - 13 - 13**

3 CASH OKAY 3 13,6L 11,0AK 2.711.610

6 år Brun H v. Ready Cash* (FR)
e. Tresokay (US) v. Self Possessed — O. Raffin — FR 11/08-05/11 2000 7 12,7a 0 57
Oppdr.: Kjell Otto Molander — E. Rennesvik — B 09/09-10/6 2100 4 13,8a 60 142
Eier: Kjell Otto Molander /Gamle Fredrikstad — M. Gundersen — L 29/09-09/12 2140 3 12,9a 60 57
Svart m/hvite stolper,oransje søm, rek — E. Rennesvik — ST 06/10-08/10 1609 5 13,0ag 100 60
B **Erlend Rennesvik (T) - Anders Lundstrøm Wolden (T)** — E. Rennesvik — J 10/11-07/3 2100 n 4 12,8a 70 41

2018: 14 6 -2 -3 -0 -09,9a -617.822 **2017: 17 -7 -2 -1 -2 -10,0a -563.180** **Tot: 44 - 16 - 4 - 7 - 5**

4 DONATOMITE (US) 4 09,1AAK 1.884.277

6 år Brun V v. Donato Hanover (US)
e. Malvictorian (US) v. Malabar Man — F. Hamre — FÆ 22/09-07/3 2140 0 12,4a 0 362
Oppdr.: U.S.A. — F. Hamre — ST 06/10-08/4 1609 1 12,3a 100 18
Eier: Gränstrav i Årjäng AB — F. Hamre — AX 16/10-08/2 1640 3 10,9a 0 110
Mørkblå/lysblå todelt, reklame — F. Hamre — BT 27/10-09/1 2100 2 14,5a 125 67
J **Frode Hamre (T)** — F. Hamre — J 10/11-07/8 2100 n 1 12,4a 70 72

2018: 1 1 -0 -0 -0 -11,8v -68.768 **2017: 9 -1 -2 -1 -3 -11,8a-1.287.435** **Tot: 16 - 7 - 2 - 2 - 3**

5 GLOBAL TRUSTWORTHY* (S) 5 11,8K 11,8AM 2.551.784

5 år Brun H v. Muscle Hill (US)
e. Trophy Stand (US) v. Garland Lobell — J. Kontio — S 20/09-10/11 2140 2 12,2a 0 29
Oppdr.: Sverige — J. Kontio — S 30/09-08/4 2140 0 14,8ag 0 19
Eier: Murtola Invest Oy & St. Timo Nurmos AB, Sverige — J. Kontio — S 29/10-10/5 2140 4 13,4a 0 33
hvit med blått sk.stk. og ermer. — J. Kontio — E 12/11-11/12 2140 0 15,3a 0 171
* **Jorma Kontio (T) - Timo Nurmos (T)** — J. Kontio — S 06/11-04/6 1660 1 11,8 0 37

2018: 25 4 -4 -5 -8 -10,8a -399.525 **2017: 30 -6 -4 -7 -10 -10,8a -736.000** **Tot: 153 - 39 - 27 - 21 - 36**

6 DEEP SEA DREAM 6 13,0K 10,8AK 2.113.525

10 år Brun V v. Offshore Dream (FR)
e. Nightlight v. Super News — S. Wassberg — FÆ 22/09-07/9 2140 4 12,0a 0 325
Oppdr.: Bente Hvidsten — S. Wassberg — ST 06/10-08/9 1609 3 12,5a 100 70
Eier: Bente Hvidsten /Alversund — S. Wassberg — Ø 20/10-07/2 2100 0 13,0a 0 212
Rød m rød/gull/hvit V, gull sidef, rek — S. Wassberg — BT 27/10-09/5 2100 3 14,5a 125 115
BT **Tom Erik Solberg (T) - Gaute Lura (T)** — R. Hop — BT 03/11-02/1 2140 n 3 16,4 18 21*

2018: 10 1 -3 -0 -3 -11,8a -131.500 **2017: 16 -1 -7 -2 -4 -11,0a -281.291** **Tot: 120 - 29 - 23 - 9 - 28**

7 PEBBE SIMONI (DK) 7 13,6K 11,0AK 1.856.565

11 år Brun V v. Demilo Crown* (DK)
e. Gabriella Simoni (DK) v. My Nevele — E. Rennesvik — L 07/04-04/5 2140 2 13,5a 70 30
Oppdr.: Danmark — E. Rennesvik — B 09/05-07/7 1609 0 11,8a 30 137
Eier: Kjell Skatvedt /Sandefjord — E. Rennesvik — J 13/06-06/2 2120 4 15,2 24 30*
Hvit m/brunt sk.stykke & ermer, rek — E. Høitomt — BI 19/10-01/1 1620 5 13,6 18 87
D **Eirik Høitomt (T) - Karoline Krogh-Hanssen (T)** — E. Høitomt — J 10/11-07/5 2100 n 5 12,9ag 70 237

2018: 23 5 -7 -0 -4 -11,5a -373.321 **2017: 18 -0 -0 -4 -6 -12,2a -568.424** **Tot: 107 - 13 - 18 - 11 - 20**

8 RADIEUX (IT) 8 11,9M 10,5AK 3.321.108

8 år Fuks V v. Love You (FR)
e. Dordogne* (IT) v. Viking Kronos — Ö. Kihlström — B 09/09-10/1 2100 0 14,3a 60 189
Oppdr.: Italia — A. Stensen — BI 19/10-01/4 1620 2 12,6 18 206
Eier: Terje Svendsen /Haukeland — O. Wassberg — BT 27/10-09/10 2100 4 14,6a 125 235
Svart m/hvitt skl.stykke, rekl. — O. Wassberg — BT 03/11-02/2 2140 n 2 16,2 18 23
BT **Svein Ove Wassberg (T) - Gaute Lura (T)** — S. Wassberg — J 10/11-07/1 2100 n 0 13,2a 70 139

Forts. neste side

9 2018: 9 2 -1 -0 -2 -10,1a -251.494 | 2017: 15 -2 -1 -0 -7 -11,7a -304.693 | Tot: 97 - 24 - 13 - 7 - 22

MONTDORE* (S) 9 12,5L 10,1AK 2.495.523

8 år Fuks H v. Love You (FR)
e. Self Made Woman (US) v. Self Possessed
Oppdr.: Sverige
Eier: Tal AB, Sverige
svart
* **Robert Bergh (T)**

R. Bergh	ÅM	29/07-07/6	2080	1	13,9a	0	84
B. Goop	Å	02/08-06/3	1609	2	10,1a	0	78
R. Bergh	DA	12/08-05/7	2140	1	12,2a	0	57
J. Kontio	BS	31/08-09/8	1640	-	dg ag	0	51
U. Eriksson	SÆ	08/09-10/3	2140	6	12,7a	0	529

10 2018: 12 3 -1 -0 -3 -09,5a-3.059.357 | 2017: 14 -3 -3 -2 -4 -10,9a-4.821.394 | Tot: 70 - 23 - 11 - 6 - 10

LIONEL 10 11,7L 09,5AK 15.562.841

8 år Rød H v. Look de Star (FR)
e. Aurora Sign (S) v. Smok'n Lantern
Oppdr.: Terje Jensen
Eier: Gøran Antonsen /Mysen
hvit m/rødt sk.stk/mansj., reklame
* **Gøran Antonsen (T) - Daniel Reden (T)**

G. Antonsen	J	08/07-11/6	2100	0	br ag	800	73
G. Antonsen	BI	28/07-09/2	2600	1	13,9a	250	15
G. Antonsen	BE	25/08-11/10	2140	-	dg a	0	152
J. Kontio	ØS	16/09-10/12	2140	6	10,7a	0	601
G. Antonsen	YR	13/10-08/9	2011	2	11,9a	0	112

11 2018: 11 1 -4 -2 -3 -12,1a -307.196 | 2017: 15 -4 -2 -4 -1 -11,9a -310.217 | Tot: 129 - 35 - 15 - 20 - 22

ART ON LINE* (S) 11 12,9L 11,2AK 3.766.299

11 år Brun V v. Rite On Line (US)
e. Lass Fleur (S) v. Backstreet Guy
Oppdr.: Sverige
Eier: Team Art On Line AB, Sverige
Blå, silver axelparti&svart ärm; silv
* **Carl Johan Jepson (T) - Mikko Aho (T)**

T. Bengtsson	MP	24/03-01/1m	2180	2	15,5	0	19
T. Bengtsson	Å	14/06-03/6m	2140 n	2	15,0a	0	140
T. Bengtsson	Å	28/06-09/4m	2140	0	15,0a	0	317
C. Jepson	HD	07/07-07/6	2140	1	12,6a	0	412
I. Aho	E	18/07-03/2m	2140	5	14,3a	0	24

Sjansevurdering: 10 - 5 - 1 Outs: 4

Første 500 m km./tid	Første 1000 m km./tid	Km./tid

Tidligere vinnere av Big Noon løpet

2017	Deep Sea Dream	Bente Hvidsten, Alversund	Tom Erik Solberg	2100 m	1.12,5a

Konkurrerer din hest uten sko?

Husk at alle må rapportere inn skoinformasjon i Innskrivningen (vekta) i dag. For hest som konkurrerer i V75 (fra løp 5) må informasjon avgis senest kl 15.20.
Det er hestens trener som er ansvarlig for at korrekt informasjon avgis.

Does your horse compete without shoes today?

Remember to submit shoe-information in the inscription today.
Horses competing in V75 (from race 5) have to submit information before 15.20.
The horses trainer is responsible for submitting correct information.

Startvognprøve kl. 14.15

Start ca. kl. 17.27

8. LØP

BRIZY-LØPET - (KLASS I)
Varmblods
For 3-10-årige hopper 245.601 - 491.200 kr Også for 3-12-årige hingster og vallaker 245.601 - 491.200 kr.
2100 m. Autostart.
Premier: 125.000-60.000-30.000-20.000-10.000-10.000-10.000 (7 premier)
Gavepremier og seiersdekken. Blomster.

V75 4 V5A 2

Lilla

Vinner | Tvilling | Trippel | Plass

2018: 8 4 -1 -1 -2 -12,2a -115.500 **2017: 5 -0 -0 -0 -1 -15,0a -3.000** **Tot: 20 - 5 - 1 - 3 - 4**

1 BAD NITE CALL SAUL (US) 2100 1 13,5K 12,2AK 318.500

4 år Brun H v. Donato Hanover (US)
e. Margarita Nights (US) v. Yankee Glide
Oppdr.: U.S.A.
Eier: Stall Grini AS /Eiksmarka
Mørkblå med gul reklame/bånd
D **Kristian Malmin (T) - Trond Anderssen (T)**

K. Malmin	B	16/07-05/3	2100	4	15,0a	20	39			
K. Malmin	B	06/08-04/5	2100	1	14,8a	20	21*			
A. Stensen	BI	16/09-02/5	1609	1	12,8a	18	35			
K. Malmin	B	26/09-07/1	1609	1	12,2a	24	18			
K. Malmin	B	03/10-07/4	1640	1	13,5	30	22*			

2018: 9 3 -1 -1 -1 -13,0a -74.000 **2017: 11 -4 -2 -1 -1 -12,1a -118.993** **Tot: 39 - 8 - 5 - 6 - 7**

2 RICOCHET FACE (S) 2 14,8K 12,1AK 351.531

5 år Brun V v. Raja Mirchi* (S)
e. Mercedes November (DE) v. Pine Chip
Oppdr.: Sverige
Eier: Stall La Marc
hvit m/blått sk.stk,ermer&belte + rekl
J **Vidar Hop (T) - Lars M. Søvik (T)**

V. Hop	B	03/09-02/2	2100	4	15,2a	16	24			
V. Hop	B	18/09-05/4	2100	2	15,1a	14	18			
V. Hop	B	25/09-05/5	1609	1	13,5a	14	15*			
V. Hop	B	17/10-07/6	1609	1	13,0a	24	40			
V. Hop	J	02/11-06/10	2100 n	1	16,1a	18	74			

2018: 12 5 -1 -1 -3 -13,9v -123.549 **2017: 20 -3 -2 -4 -8 -14,8a -130.470** **Tot: 48 - 9 - 5 - 8 - 20**

3 MOLIERE* (S) 3 13,9M 13,9AM 319.054

6 år Svartbrun V v. Echo (FR)
e. Shapely Pine (US) v. Mr Lavec
Oppdr.: Sverige
Eier: Glenn Syvaldsen & Vilhelmshaugen Sverige
Blå/Gul
* **Mads Hviid Nielsen (S) - Peter Jensen (T)**

N. Korfitsen	ÅL	16/09-10/0	2680	1	14,9	0	40			
M. Nielsen	CL	23/09-06/0	2000	1	13,9a	0	29			
M. Nielsen	CL	07/10-04/0	2000	3	14,3a	0	22			
N. Korfitsen	SE	14/10-03/0	2060	1	13,9	0	93			
M. Nielsen	JÆ	27/10-07/4	3140	7	15,5	0	87			

2018: 13 5 -0 -1 -6 -13,6a -198.000 **2017: 11 -6 -1 -0 -3 -14,8a -166.000** **Tot: 24 - 11 - 1 - 1 - 9**

4 CRACKAJACK 4 14,1M 13,6AM 364.000

4 år Brun H v. Scarlet Knight (US)
e. Kramer Chick (S) v. Mack Lobell
Oppdr.: Ola Martin Foss
Eier: Ola Martin Foss /Fannrem
hvit m/rødt belte & svart søm + reklam
L **Andre H. Stensen (T) - Ola Martin Foss**

A. Stensen	B	29/08-09/1	2600	1	14,9a	30	68			
A. Stensen	B	09/09-11/9	2600	11	14,3a	1000	324			
A. Stensen	L	29/09-07/2	2140	5	14,2a	100	118			
R. Bjørnbeth	SD	14/10-04/2	2120	1	15,8	5	PK			
B. Garberg	L	20/10-02/1	2140	1	14,1	40	47			

2018: 14 8 -1 -1 -2 -12,3a -192.792 **2017: 10 -2 -2 -3 -3 -13,6a -105.551** **Tot: 50 - 14 - 8 - 8 - 11**

5 SOMETHING FISHY* (S) 5 14,5L 12,3AM 480.072

7 år Mørkbr V v. Chocolatier (US)
e. Sole Veronique (US) v. Donerail
Oppdr.: Sverige
Eier: Team World Wide Trot, Danmark
Hvit m/brunt sk.stykke & ermer, rek
* **Eirik Høitomt (T) - Morten Juul (T)**

R. Kjær	NY	22/07-07/1	3180	1	15,7	0	18			
D. Kristiansen	CL	18/08-06/6	2000	1	13,9a	0	24			
D. Kristiansen	JÆ	02/09-09/9	2140	5	12,3a	0	133			
D. Kristiansen	BL	28/09-07/4	2040	1	14,5	0	14			
R. Kjær	CL	28/10-08/3	2000	-	dv4 a	0	31			

2018: 7 3 -1 -1 -0 -13,6a -87.560 **2017: 10 -3 -0 -1 -1 -14,0a -292.000** **Tot: 17 - 6 - 1 - 2 - 1**

6 GOLDSTILE 6 15,0M 13,6AM 379.560

4 år Brun V v. Nu Pagadi* (DE)
e. Ann von B. (S) v. Ken Warkentin
Oppdr.: Per Erik Hagen
Eier: Stall Vinnerbongen - Goldstile
Rød m rød/gull/hvit V, gull sidef, rek
J **Tom Erik Solberg (T) - Frode Hamre (T)**

P. Buer	F	14/08-06/3	2040	1	15,5a	16	16*			
P. Buer	B	29/08-09/8	2600	3	15,2a	30	25			
T. Solberg	B	26/09-06/7	2100	1	13,6a	24	17			
F. Hamre	AX	16/10-04/13	2640	2	14,7a	0	17			
T. Solberg	ST	03/11-06/5	2140	-	dg a	100	29			

2018: 13 4 -3 -3 -2 -12,9a -318.296 **2017: 8 -1 -0 -3 -3 -17,4a -49.500** **Tot: 21 - 5 - 3 - 6 - 5**

7 RED BAR 7 18,9M 12,9AK 367.796

5 år Rød H v. Revenue (S)
e. Be My Lioness v. Cigar Bar
Oppdr.: Stall P.A.
Eier: Stall Red Bar
blå m/mblå sidefelt/ermring reklame
M **Ole Johan Østre (T)**

O. Østre	B	04/08-09/2	2600	3	15,4a	50	300			
O. Østre	B	23/08-05/7	2600	2	16,1a	100	226			
O. Østre	B	08/09-05/9	2100	2	13,8a	110	64			
O. Østre	ÅR	07/10-05/4	1640	1	12,9a	0	21			
O. Østre	BT	27/10-10/9	1600	3	12,9a	60	59			

2018: 9 5 -2 -2 -0 -13,0a -195.014 **2017: 4 -0 -1 -1 -0 -15,7a -16.000** **Tot: 25 - 9 - 3 - 3 - 3**

8 FAUST BOKO (S) 8 15,4M 13,0AK 314.716

6 år Svartbrun V v. Ready Cash* (FR)
e. Rae Boko (S) v. Pine Chip
Oppdr.: Sverige
Eier: Eirik Djuve /Sola
Mørkblå m/hvit og rød søm + reklame
B **Magnus Teien Gundersen (S) - Geir Vegard Gundersen (T)**

M. Gundersen	FÆ	03/09-06/7	2640	1	15,9a	0	13			
M. Gundersen	FÆ	22/09-06/2	2640	3	15,2a	0	34			
M. Gundersen	BI	05/10-04/1	1609	1	13,3a	18	15			
M. Gundersen	B	17/10-03/2	1609	3	13,0a	24	13			
M. Gundersen	M	04/11-06/10	2140	1	16,3a	16	15*			

Forts. neste side

Totalisatorløp 08

2018: 13 7 -1 -1 -3 -12,7a -294.000 | 2017: 9 -0 -0 -1 -0 -15,5a -8.000 | Tot: 54 - 7 - 2 - 2 - 16

9 NORA NOARK — 9 — 17,5M — 12,7AK — 350.000

7 år Brun HP v. Jetstile
e. Bonnie Sign (S) v. Smok'n Lantern
Oppdr.: Thure Bottolfs
Eier: Thure Bottolfs /Sandefjord
Hvit m/blått sidefelt,mansj,belte.Rekl
B **Hans Chr. Holm (T)**

H. Holm	B	09/06-03/10	2100	4	15,5a	60	32*
H. Holm	M	30/06-07/4	2140	1	14,8a	50	32
M. Sørvik	J	07/07-02/9m	2100	0	21,0ag	16	28*
H. Holm	B	08/09-08/10	2100	1	14,1a	110	71
H. Holm	B	31/10-07/2	2100	1	15,0a	24	18

2018: 10 2 -4 -1 -1 -12,0a -160.812 | 2017: 17 -4 -3 -0 -2 -14,3a -89.687 | Tot: 33 - 8 - 7 - 1 - 5

10 BAXO EPICE* (DK) — 10 — 16,9L — 12,0AK — 291.893

5 år Brun V v. Trophy Catch (US)
e. Gipsy Dancer (DK) v. Rudolf Le Ann
Oppdr.: Danmark
Eier: Thomas Baastrup Jensen, Danmark
Beige,grønt sk.stk&seler,røde kant+rek
* **Jeppe Juel (T)**

J. Juel	CL	26/08-13/5	2000	1	14,1a	0	58
J. Juel	ÅL	16/09-06/1	1640	2	12,0a	0	54
J. Juel	ÅH	30/09-04/6	1800	5	15,9ag	0	35
J. Juel	CL	07/10-04/9	2000	1	13,9a	0	89
J. Juel	JÆ	27/10-09/8	1640	-	dg a	0	261

2018: 4 2 -1 -1 -0 -15,9a -88.000 | 2017: 3 -0 -0 -0 -1 -13,4a -5.000 | Tot: 14 - 7 - 2 - 2 - 1

11 MUSCLE MACK* (US) — 11 — 12,3AAK — 385.004

6 år Brun V v. Muscle Mass (US)
e. C.H.Meadow Miss* (US) v. C.R.Renegade
Oppdr.: U.S.A.
Eier: Stall Shocking Bergen HB, Sverige
Svart m/hvite stolper,oransje søm, rek
D **Erlend Rennesvik (T) - Karoline Krogh-Hanssen (T)**

H. Tvedt	B	20/12-06/1	2100	5	15,6a	30	57
M. Gundersen	M	17/03-02/12	2140	1	15,9a	40	101
E. Rennesvik	B	28/03-02/6	2600	3	16,7a	30	66
E. Rennesvik	B	11/04-07/10	2600	1	16,7a	30	104
E. Rennesvik	J	02/11-06/2	2100 n	2	16,2a	18	145

2018: 5 2 -0 -0 -2 -12,6a -119.362 | 2017: 10 -5 -1 -0 -2 -12,9a -324.192 | Tot: 18 - 8 - 2 - 1 - 4

12 GLOBAL RACEWAY* (S) — 12 — 16,8M — 12,6AK — 479.314

7 år M.Brun V v. Muscle Hill (US)
e. Devilish Yankee (US) v. Yankee Glide
Oppdr.: Sverige
Eier: Helén Blomberg m/fl., Sverige
Mörkblå, vita romber; vit
* **Kevin Oscarsson (S) - Helén Blomberg**

S. Persson	Å	24/01-09/6	1640	1	12,6a	0	19
S. Persson	Å	03/02-11/9	2140	4	13,7a	0	61
Y. Wallgren	HD	27/07-09/1	2640	0	15,9a	0	58
S. Persson	HD	24/09-09/10	1640	1	12,6a	0	33
H. Larsen	Å	13/10-08/9	2140	5	13,3a	0	49

Sjansevurdering: 6 - 8 - 1 Outs: 4

Første 500 m km./tid	Første 1000 m km./tid	Km./tid

Morten Tidemansen - e-mail: morten@brizy.no - mob.: 93 28 58 72
www.brizy.no www.facebook.com/driver1.no www.brizy.no

Start ca. kl. 17.50

9. LØP

AXEL JENSENS MINNELØP - HOPPEAVDELING
Varmblods
For 4-årige hopper minst 50.000 kr.
2100 m. Autostart.
Premier: 150.000-75.000-35.000-20.000-15.000-10.000-8.000 (7 premier)
Gavepremier og seiersdekken. Blomster.

V75 5 V5A 3

Lyse grønne | Vinner | Tvilling | Trippel | Plass

2018: 19 8 -5 -4 -1 -11,0a-1.205.828 **2017: 8 -4 -1 -0 -2 -15,1a -93.999** **Tot: 27 - 12 - 6 - 4 - 3**

1 NORMANDIE ROYAL — 2100 1 — 15,5M — 11,0AK — 1.299.827

4 år Mørkbr HP v. Orlando Vici (FR)
e. Lamitech Monique (GB) v. Sugarcane Hanover
Oppdr.: Gunnar Flåten
Eier: P.D. Racing Stable
Mørkblå/lysblå todelt, reklame
J **Frode Hamre (T)**

F. Hamre	B	29/08-05/2	2100	1	13,9a	30	10*
A. Akselsen	B	09/09-03/3	2100	2	14,3a	500	26
U. Ohlsson	S	09/10-08/6	1640	1	11,0a	0	137
F. Hamre	M	20/10-08/3	1640	1	12,5a	100	13
F. Hamre	J	10/11-06/4	2609 n	2	14,9a	60	17

2018: 10 5 -2 -1 -1 -11,8a -606.297 **2017: 10 -2 -2 -1 -3 -13,8a -170.263** **Tot: 20 - 7 - 4 - 2 - 4**

2 CARNA SENSEI* (DK) — 2 — 16,4M — 11,8AK — 776.560

4 år M.Brun HP v. Prodigious (FR)
e. Line Sensei (DK) v. Mr. Flirt
Oppdr.: Danmark
Eier: Jesper P. Nielsen, Danmark
Grön, vitt axelparti, vinkel&ärmr; vit
* **Thomas Uhrberg (T) - Steen Juul (T)**

R. Kjær	CL	25/08-07/1	2000	3	13,6a	0	48
S. Juul	ÅL	15/09-06/7	2140	2	13,7a	0	150
T. Uhrberg	HD	01/10-04/3	2140	1	13,1a	0	31
S. Juul	SE	14/10-07/3	2060	1	12,8a	0	17
S. Juul	ÅL	04/11-06/4	1640	1	11,8a	0	14

2018: 16 7 -0 -3 -4 -12,1a -574.743 **2017: 14 -0 -5 -1 -2 -12,9a -69.259** **Tot: 31 - 7 - 5 - 5 - 6**

3 TROPICANA ÅS* (US) — 3 — 13,7M — 12,1AM — 697.704

4 år M.Brun HP v. Manofmanymissions (US)
e. Tropical Breeze Ås* (US) v. Striking Sahbra
Oppdr.: U.S.A.
Eier: Henrik Eriksson & Tordis Svensson, Sverige
Blå, silver axelparti&svart ärm; silv
* **Carl Johan Jepson (T) - Jerry Riordan (T)**

S. Ericsson	E	15/08-09/2	2140	3	12,4a	0	52
C. Jepson	Å	29/08-07/5	2640	3	13,6a	0	14
S. Søderkvist	JÆ	19/09-09/11	2640	1	13,9a	0	67
T. Uhrberg	JÆ	02/10-09/4	2140	1	13,0a	0	26
Ö. Kihlström	JÆ	27/10-10/12	2640	3	13,5a	0	93

2018: 10 2 -3 -1 -3 -09,8a -660.592 **2017: 6 -4 -1 -0 -1 -10,9a -458.496** **Tot: 27 - 6 - 5 - 2 - 10**

4 WAFFLE CONE (US) — 4 — 11,7K — 09,8AK — 1.362.706

4 år Brun HP v. Muscle Hill (US)
e. Sugar Cone (US) v. Andover Hall
Oppdr.: U.S.A.
Eier: Christoff Racing Invest KB, Sverige
Mörkblå, vita romber; vit
J **Kevin Oscarsson (S) - Frode Hamre (T)**

E. Adielsson	J	08/07-09/5	1609	1	09,8a	100	30
U. Ohlsson	JÆ	31/07-05/8	1609	4	10,7a	0	126
E. Adielsson	S	14/08-08/1	1660	2	11,7	0	53
E. Adielsson	Å	29/08-06/2	1640	0	11,8a	0	18
K. Oscarsson	S	09/10-08/2	1640	5	11,9a	0	68

2018: 9 5 -1 -1 -1 -11,4a -528.716 **2017: 4 -0 -0 -1 -0 -14,8a -48.338** **Tot: 18 - 6 - 3 - 2 - 1**

5 HAPPY STEEL* (DE) — 5 — 14,3M — 11,4AK — 677.262

4 år M.Brun HP v. Prodigious (FR)
e. Lady Josephine (DE) v. Diamond Way
Oppdr.: Tyskland
Eier: Merwestaal Moerdijk BV, Nederland
Röd, vita axelklaffar; röd
* **Peter Untersteiner (T)**

P. Untersteiner	S	14/08-09/8	2140	2	13,3a	0	43
P. Untersteiner	HD	27/08-04/6	1640	1	12,8a	0	12
P. Untersteiner	Å	06/09-03/5	2140	1	13,2a	0	12
D. Tesselaar	TY	23/09-03/	1900	1	14,1a	0	16
K. Olsson	JÆ	27/10-08/13	2140	1	13,7a	0	26

2018: 10 1 -3 -1 -5 -12,5a -253.000 **2017: 12 -4 -4 -2 -2 -14,8a -676.136** **Tot: 22 - 5 - 7 - 3 - 7**

6 LET'S TAKE A SELFIE — 6 — 15,0M — 12,5AK — 929.136

4 år Brun HP v. Ens Snapshot (US)
e. Anki Trot (S) v. Rosalind's Guy
Oppdr.: Wigdis Johansen Teigland
Eier: Per Hauger-Erling Olsen
Mørkblå m/hvit og rød søm + reklame
B **Magnus Teien Gundersen (S) - Sigbjørn Kolnes (T)**

M. Gundersen	D	11/08-08/9	1700	2	14,1a	70	67
M. Gundersen	B	29/08-04/7	2100	1	14,1a	30	12*
M. Gundersen	B	09/09-03/10	2100	5	14,7a	500	62
M. Gundersen	M	20/10-08/11	1640	6	12,9a	100	100
M. Gundersen	ST	03/11-03/7	2160	5	15,0	70	150

2018: 10 4 -0 -2 -2 -12,4a -362.000 **2017: 11 -2 -3 -2 -1 -15,0a -128.000** **Tot: 21 - 6 - 3 - 4 - 3**

7 KAMPERHAUGS DINA — 7 — 15,8M — 12,4AK — 490.000

4 år Brun HP v. Ready Cash* (FR)
e. Tresokay (US) v. Self Possessed
Oppdr.: Kamperhaug Lasse Fosby
Eier: Kamperhaug Lasse Fosby /Klavestadhaugen
Hvit,rødt sk.stk,blå erm/rød mansj,rek
M **Per Oleg Midtfjeld (T)**

P. Midtfjeld	J	07/07-09/1	1609	3	12,9a	250	66
P. Midtfjeld	D	11/08-08/8	1700	0	15,6ag	70	68
P. Midtfjeld	B	29/08-03/2	2100	1	15,0a	30	17
P. Midtfjeld	B	09/09-03/4	2100	4	14,6a	500	114
P. Midtfjeld	M	20/10-08/2	1640	0	13,7ag	100	109

2018: 13 4 -3 -1 -3 -14,4a -418.000 **2017: 1 -0 -0 -0 -1 -19,4v -3.000** **Tot: 14 - 4 - 3 - 1 - 4**

8 MIRACLE TILE — 8 — 17,2M — 14,4AM — 421.000

4 år Brun HP v. Cantab Hall (US)
e. Shambala Dream (DE) v. Daguet Rapide
Oppdr.: Vestmarka AB
Eier: Stall Grini AS /Eiksmarka
Mørkblå med gul reklame/bånd
D **Kristian Malmin (T) - Trond Anderssen (T)**

K. Malmin	B	29/08-06/9	2100	2	15,4a	30	87
K. Malmin	B	09/09-03/6	2100	3	14,4a	500	497
K. Malmin	BI	30/09-06/8	2100	1	15,0a	16	40
K. Malmin	M	20/10-08/9	1640	0	19,5ag	100	49
K. Malmin	ST	03/11-06/6	2140	4	14,5a	100	207

Forts. neste side

Totalisatorløp 09

2018: 9 5 -2 -0 -0 -12,5a-1.662.000 **2017: 11 -4 -2 -2 -3 -14,9a -513.500** **Tot: 20 - 9 - 4 - 2 - 3**

9 CALINA — 9 — 17,6M — 12,5AK — 2.175.500

4 år Brun HP v. Archipelago (S)
e. Caltina Hall v. Banker Hall
Oppdr.: Carl Gunnar Myhre
Eier: Carl Gunnar Myhre /Larvik
Blå m/hvitt sk.felt,mansj,ermr,rek/hv

A. Akselsen	J	07/07-09/5	1609	1	12,5a	250	64		
F. Hamre	BI	28/07-06/5	2100	1	13,8a	250	76		
F. Hamre	B	29/08-01/6	2100	1	14,0a	30	10*		
F. Hamre	B	09/09-03/2	2100	1	14,3a	500	25*		
Adrian Solberg Akselsen (S) - Frode Hamre (T)	F. Hamre	ST	03/11-03/6	2160	0	br g	70	43	J

2018: 14 3 -3 -3 -5 -12,6a -198.000 **2017: 15 -4 -1 -2 -6 -15,7a -116.500** **Tot: 29 - 7 - 4 - 5 - 11**

10 KARAMEL HILL — 10 — 17,9M — 12,6AK — 314.500

4 år Brun HP v. Juliano Star (FR)
e. Fredrika Kemp (S) v. Alf Palema
Oppdr.: Bjørn Dingstad
Eier: Jørn Ivar Stamm /Kråkstad
Hvit/blå skrådelt, sv. skråbånd, rekl

O. Sagholen	B	29/08-06/6	2100	4	15,7a	30	60		
O. Sagholen	B	08/09-08/11	2100	3	14,6a	110	89		
O. Sagholen	J	12/10-05/10	2100	1	14,4a	18	94		
O. Sagholen	M	20/10-08/7	1640	2	12,6a	100	342		
Odd Arne Sagholen (T)	C. Antonsen	M	11/11-05/7	1640 n	2	14,3a	18	14*	M

2018: 9 4 -0 -1 -2 -12,3a -898.896 **2017: 9 -4 -0 -0 -1 -13,2a -283.422** **Tot: 18 - 8 - 0 - 1 - 3**

11 MILY* (S) — 11 — 14,3M — 12,3AM — 1.182.318

4 år Svartbrun HP v. Perhaps Love (FR)
e. Blixtra Tånga (S) v. Victory Party
Oppdr.: Sverige
Eier: Easy KB, Sverige
blå/hvit med gule ermbind.

S. Søderkvist	AX	22/07-10/5	2640	4	13,7a	0	115		
P. Untersteiner	MP	01/08-11/3	2140	1	12,4a	0	97		
P. Untersteiner	JÆ	22/08-02/7	2140	1	12,8a	0	33		
J. Untersteiner	JÆ	02/09-07/4	2140	0	12,3a	0	44		
Peter Ingves (S) - Peter Untersteiner (T)	P. Untersteiner	S	28/10-12/8	2140	6	13,0a	0	125	*

2018: 12 2 -3 -0 -4 -11,6a -615.965 **2017: 14 -2 -2 -2 -7 -11,6a -389.620** **Tot: 27 - 5 - 5 - 2 - 11**

12 MAHARANI DE BARODA* (S) — 12 — 17,1K — 11,6AK — 1.035.057

4 år Brun HP v. Maharajah (S)
e. Wiona (S) v. Lindy's Crown
Oppdr.: Sverige
Eier: Franck Leblanc, Frankrike
Mblå, guldf.midjeband, sömmar; guld

B. Goop	MP	01/08-11/8	2140	0	13,8a	0	217		
B. Goop	JÆ	22/08-08/3	2140	1	13,6a	0	53		
C. Jepson	JÆ	02/09-07/3	2140	5	12,1a	0	226		
B. Goop	AX	16/10-06/3	2140	2	13,1a	0	46		
Bjørn Goop (T)	B. Goop	S	28/10-10/1	2140	0	13,0a	0	98	*

Sjansevurdering: 5 - 1 - 2 Outs: 3

Første 500 m km./tid	Første 1000 m km./tid	Km./tid

Tidligere vinnere av Axel Jensen løp hoppeavdeling

År	Hestens navn	Eier	Kjører	Dist	Km.tid
1986	Personia (S)	Staro International Stable, Sverige	Ulf Thoresen	1609	1.18,4a
1987	Nevele Duchess (US)	Ann-Christin Lorentzon, Sverige	Tonny G. Nilsson	1609	1.15,1a
1988	Lady (DK)	Erling Ragge, Danmark	Jørn Laursen	1609	1.15,9a
1989	Mav Langkjær (DK)	St. Petersburg Trotters, Oslo	Frank Martinsen	1609	1.16,4a
1990	Ikke kjørt				
1991	Corny Hoff	Aud Orre, Lier	Benn Orre	1609	1.17,6a
2000	Protection (US)	Stall Carmen Cita AS, Oslo	Atle Hamre	1609	1.13,9a
2004	Crianza	Lise Bjørnland, Algarheim	Steinar Hammersborg	1609	1.13,1a
2005	Alexia Ås (S)	Stall Alexia HB, Sverige	Asbjørn Mehla	1609	1.14,3a
2006	Andrea Swiss (S)	Tor Erling Aasheim, Råde	Geir Vegard Gundersen	2140	1.16,9
2007	Tigger (S)	Byggn. AB Husaren & Stall Lökene AB, Sverige	Olle Goop	2160	1.15,8
2008	Moments Tail (S)	Sigbjørn Kolnes & Team Kolnes 2, Skedsmokorset	Geir Vegard Gundersen	2160	1.16,9
2009	Mystical Ann (S)	Deseks AB, Sverige	Anders Svanstedt	2160	1.15,4
2010	Spirit Of The Day (US)	Stall Julebukk HB, Sverige	Tom Horpestad	2160	1.16,3
2011	Merger Blue Chip (US)	LGJ Invest AB & Åke Svanstedt, Sverige	Per Oleg Midtfjeld	2160	1.14,0
2012	Sanna Bob (S)	Eirik Nielsen, Holmestrand	Eirik Høitomt	2140	1.15,5
2013	Global On Fire (S)	Jonas Moberg m/flere, Sverige	Jonas Moberg	2140	1.15,6
2014	Red Rose America (IT)	Lisa Riordan, Italia	Eirik Høitomt	2160	1.15,0
2015	Indoor Voices (US)	Stall Am, Porsgrunn	Frode Hamre	2160	1.14,3
2016	Treasure Kronos (IT)	David Goodrow, Jeffry S. & Michael Snyder, Sverige	Christoffer Eriksson	1609	1.11,7a
2017	Bravivivicimo (S)	Jörgen Pettersson, Sverige	Kaj Widell	2100	1.13,9a

Ingen oppvarming i banen mellom 9. og 10. løp

Start ca. kl. 18.20

10. LØP

AXEL JENSENS MINNELØP
Varmblods
For 4-årige minst 100.000 kr.
1609 m. Autostart.
Premier: 300.000-150.000-60.000-30.000-15.000-(10.000) kr.
Gavepremier og seiersdekken. Laurbærkrans. Blomster.

V75 TOTO 6 | V5A TOTO 4 | Dagens Dobbel TOTO 1

Rosa | Vinner | Tvilling | Trippel | Plass

2018: 7 3 -2 -1 -1 -13,6a-1.097.552 **2017: 13 -9 -3 -0 -1 -14,1a -524.873** **Tot: 20 - 12 - 5 - 1 - 2**

1 CONFIDENCE* (DK) — 1609 1 — 14,6M — 13,6AM — 1.622.425

4 år Brun V v. Great Challenger* (US)
e. Uni Håleryd (S) v. Alf Palema
Oppdr.: Danmark
Eier: Peter Spengler, Danmark
Svart og oransje
* **Ken Ecce (T)**

K. Ecce	ÅH	01/07-07/1	2360	1	17,2a	0	33
K. Ecce	CL	05/08-03/3	2500	2	14,9a	0	12
K. Ecce	CL	26/08-11/1	3000	3	15,2a	0	64
K. Ecce	ÅL	16/09-07/8	2140	1	13,6a	0	70
K. Ecce	ÅL	21/10-07/4	2140	1	14,5a	0	19

2018: 13 4 -4 -1 -4 -14,0a -596.505 **2017: 11 -3 -2 -1 -2 -15,2a -62.420** **Tot: 24 - 7 - 6 - 2 - 6**

2 COOL SHADOW* (DK) — 2 — 14,9L — 14,0AM — 658.925

4 år Rød H v. Rolling d'Heripre (FR)
e. No Comment (DK) v. Coktail Jet
Oppdr.: Danmark
Eier: Stald Cool Shadow, Danmark
Beige,grønt sk.stk&seler,røde kant+rek
* **Jeppe Juel (T)**

J. Juel	CL	26/08-11/4	3000	2	15,1a	0	83
J. Juel	ÅL	16/09-07/9	2140	4	14,0a	0	49
J. Juel	OD	05/10-06/1	2180	4	15,2	0	25
J. Juel	JÆ	27/10-07/2	3160	4	14,9	0	265
J. Juel	CL	11/11-02/2	2000	2	15,1a	0	22

2018: 3 1 -0 -0 -1 -11,5a -210.233 **2017: 12 -2 -2 -1 -5 -09,9a -913.586** **Tot: 23 - 7 - 3 - 1 - 8**

3 SEVEN AND SEVEN (US) — 3 — 09,9AAK — 2.548.602

4 år Mørkbr H v. Chapter Seven (US)
e. Ally Oop (US) v. Kadabra
Oppdr.: U.S.A.
Eier: Christoff Racing Invest KB, Sverige
Mørkblå/lysblå todelt, reklame
J **Frode Hamre (T)**

D. McNair	US	28/10-10/1	1609	7	10,7a	0	221
T. Durand	CA	11/05-p/6	1609	P	12,3a	0	P
E. Adielsson	JÆ	31/07-07/1	1609	1	11,5a	0	22
E. Adielsson	Å	11/08-04/7	1640	0	15,2ag	0	42
E. Adielsson	S	09/10-04/4	2140	4	12,8ag	0	154

2018: 12 3 -1 -2 -3 -11,1a-1.046.103 **2017: 13 -7 -3 -0 -2 -13,6a-1.339.557** **Tot: 28 - 12 - 4 - 2 - 6**

4 VAINQUEUR R.P. — 4 — 17,3M — 11,1AK — 2.450.144

4 år Mørkbr H v. Infinitif (IT)
e. Global Affair* (US) v. Broadway Hall
Oppdr.: Richard Pedersen
Eier: Richard Pedersen-Arnt Jansen
svart med hvite seler, todelte ermer
J **Ulf Ohlsson (T) - Frode Hamre (T)**

F. Hamre	B	09/09-11/3	2600	4	13,7a	1000	28*
U. Ohlsson	S	29/09-06/8	2140	4	12,5a	0	464
U. Ohlsson	AX	16/10-09/3	2140	1	12,4a	0	43
U. Ohlsson	S	28/10-01/12	2140	4	11,8a	0	209
U. Ohlsson	E	11/11-11/12	2140	3	12,0a	0	458

2018: 15 2 -2 -2 -6 -10,8a-1.081.923 **2017: 12 -6 -1 -1 -2 -09,6a-2.144.690** **Tot: 28 - 9 - 3 - 3 - 8**

5 ENTERPRISE* (US) — 5 — 09,6AAK — 3.281.878

4 år Brun H v. Chapter Seven* (US)
e. Shes Gone Again* (US) v. S.J.'s Caviar
Oppdr.: U.S.A.
Eier: Stall Courant AB, Sverige
Blå, silver axelparti&svart ærm; silv
* **Carl Johan Jepson (T) - Stefan Melander (T)**

B. Goop	BE	24/08-10/3	1640	7	11,3a	0	52
U. Eriksson	G	06/09-08/4	1640	2	10,8a	0	270
U. Eriksson	Ø	13/09-06/4	2100	5	13,6a	0	82
C. Jepson	HB	14/10-11/0	2200	2	12,2a	0	62
U. Eriksson	S	06/11-03/8	2140	5	13,1a	0	73

2018: 11 2 -1 -4 -2 -11,7a-2.211.491 **2017: 6 -3 -1 -1 -1 -14,2a -429.000** **Tot: 17 - 5 - 2 - 5 - 3**

6 GRETZKY B.R. — 6 — 17,2M — 11,7AK — 2.640.491

4 år Brun H v. Quite Easy U.S. (US)
e. Metior Missy (US) v. Tagliabue
Oppdr.: Bjørn Rishaug
Eier: Stall Gretzky
Mørkblå m/hvit og rød søm + reklame
B **Magnus Teien Gundersen (S) - Geir Vegard Gundersen (T)**

M. Gundersen	D	11/08-09/8	2100	3	16,5a	150	162
M. Gundersen	B	29/08-10/1	2600	1	14,9a	30	26
M. Gundersen	B	09/09-11/1	2600	1	13,5a	1000	78
M. Gundersen	L	29/09-07/3	2140	3	13,6a	100	20*
M. Gundersen	ST	03/11-06/8	2140	3	14,1a	100	28*

2018: 9 4 -1 -2 -2 -11,5a -471.000 **2017: 11 -6 -0 -2 -0 -14,3a -380.000** **Tot: 20 - 10 - 1 - 4 - 2**

7 A BRAVE HEART — 7 — 17,7M — 11,5AK — 851.000

4 år Brun H v. Clerk Magistrate* (US)
e. Fairy Tales (US) v. Enjoy Lavec
Oppdr.: Asak Hestesenter ANS
Eier: Marielle Bråthen /Skien
Hvit, svart & rødt sk.stk & mansj.Rekl
K **Gunnar Austevoll (T) - Marielle Bråthen**

G. Austevoll	J	06/07-10/4	1609	3	11,5a	400	63
G. Austevoll	D	11/08-09/2	2100	1	16,3a	150	18
G. Austevoll	B	29/08-08/5	2600	1	14,8a	30	21*
G. Austevoll	B	09/09-11/5	2600	12		15,9a	1000
103							
G. Austevoll	ST	03/11-06/9	2140	1	14,1a	100	68

2018: 11 1 -2 -1 -4 -13,6a -345.409 **2017: 10 -1 -3 -2 -4 -14,3a -130.355** **Tot: 21 - 2 - 5 - 3 - 8**

8 HANDSOME HANK — 8 — 15,2M — 13,6AM — 475.764

4 år Brun V v. Muscle Hill (US)
e. Delana (S) v. Shogun Lobell
Oppdr.: Geir Stangeland
Eier: Team Hank
rød m/blå krage,belte,ermfelt + reklam
J **Åsbjørn Tengsareid (T) - Tor Olaf Halle (T)**

Å. Tengsareid	ST	12/08-05/4	2140	4	15,1a	16	50
Å. Tengsareid	B	29/08-10/5	2600	2	15,2a	30	482
E. Høitomt	B	09/09-11/6	2600	5	13,7a	1000	785
T. Solberg	FÆ	22/09-08/6	2140	7	14,2a	0	332
Å. Tengsareid	ST	06/10-03/2	2609	2	14,0a	60	92

Forts. neste side

	2018: 11 3 -2 -2 -1 -09,5a-1.680.337	2017: 17 -4 -3 -3 -4 -09,7a-1.345.049								Tot: 40 - 15 - 6 - 6 - 7									
	GIVEITGASANDGO (US)	**9**								**09,5AK**								**5.380.284**	
9	4 år Brun KH v. Yankee Glide (US)																		
	e. Mazda Hanover (US) v. Andover Hall		U. Ohlsson	JÆ	31/07-10/7	1609	0	10,2a	0	375									
	Oppdr.: U.S.A.		E. Adielsson	Å	11/08-08/9	2140	6	12,8a	0	59									
	Eier: Christoff Racing Invest KB, Sverige		U. Ohlsson	B	09/09-10/3	2100	3	13,7a	60	15*									
	Mörkblå, vita romber; vit		K. Oscarsson	HD	01/10-08/1	2140	1	12,1a	0	75									
J	**Kevin Oscarsson (S) - Frode Hamre (T)**		K. Oscarsson	HB	14/10-11/10	2200	0	13,0a	0	40									
	2018: 10 1 -1 -0 -0 -11,7v -318.298	2017: 22 -2 -4 -0 -6 -10,5a-2.640.161								Tot: 46 - 9 - 8 - 1 - 9									
	SNOWSTORM HANOVER* (US)	**10**								**11,7K**								**10,4AAK**	**5.777.085**
10	4 år Brun H v. Muscle Massive (US)																		
	e. Snow Angel Hanover* (US) v. Andover Hall		S. Melander	S	07/08-08/5	2140	0	14,4a	0	198									
	Oppdr.: U.S.A.		Ö. Kihlström	S	14/08-08/6	1660	1	11,7	0	69									
	Eier: Stall T.Z., Sverige		S. Melander	G	06/09-08/3	1640	-	dg ag	0	102									
	Mblå, guldf.midjeband, sömmar; guld		S. Melander	S	09/10-04/1	2140	-	dg ag	0	266									
*	**Bjørn Goop (T) - Stefan Melander (T)**		S. Melander	S	06/11-03/4	2140	0	13,9a	0	232									

Sjansevurdering: 9 - 7 - 6 Outs: 1

Første 500 m km./tid	Første 1000 m km./tid	Km./tid

Defilering Axel Jensen minneløp

Spotlight benyttes under defileringen til Axel Jensens minneløp. Hestene skal sammles ved stall Q. Når samtlige er på plass sendes de etter hvert opp gjennom den nye tunnelen. Når den første hesten svinger ut i løpsbanen sendes den neste gjennom tunnelen osv.

Etter defilering til Axel Jensen minneløp skal samtlige ekvipasjer foreta en prøvestart i tilnærmet konkurransefart forbi stevneveterinæren på publikumssiden.

Ingen oppvarming i banen mellom 9. og 10. løp

Startvognprøve kl. 14.15

MotorForum
Oslo

Start ca. kl. 18.42

11. LØP

IFOR WILLIAMS-LØPET (BRONSEDIVISJONEN)
Varmblods
For 3-10-årige hopper 491.201 - 884.160 kr. Også for 3-12-årige hingster og vallaker 491.201 - 884.160 kr
1609 m. Autostart.
Premier: 125.000-60.000-30.000-20.000-10.000-10.000-10.000 (7 premier)
Gavepremier og seiersdekken. Blomster.

V75 TOTO 7 | V5A TOTO 5 | Dagens Dobbel TOTO 2

Brune

Vinner | Tvilling | Trippel | Plass

2018: 16 6 -1 -0 -5 -11,8a -363.390 **2017: 15 -4 -2 -1 -6 -12,3a -261.088** **Tot: 43 - 11 - 5 - 4 - 13**

1 SMEVIKENS CRUISER* (S) 1609 1 14,1L 11,8AK 740.107

6 år Brun H v. MagicCarpetRide US* (US)
e. Enderella (US) v. Enjoy Lavec
Oppdr.: Sverige
Eier: Håkan Andersson, Sverige
Grå, blått axelp&hängsl,vit ärmb; blå
* **Kim Eriksson (T) - Veijo Heiskanen (T)**

V. Heiskanen	HD	27/08-08/6	1640	1	11,8a	0	39
V. Heiskanen	Å	06/09-06/7	2660	1	14,1	0	19
C. Lugauer	KR	13/10-03/3	2640	1	14,4a	0	12
V. Heiskanen	JÆ	27/10-10/8	2640	0	14,1a	0	247
V. Heiskanen	HD	04/11-11/2	2140	7	12,9a	0	120

2018: 12 5 -1 -1 -1 -10,8a -188.641 **2017: 6 -1 -1 -2 -1 -12,7a -79.559** **Tot: 21 - 7 - 3 - 4 - 2**

2 PROMO KEMP* (US) 2 10,8AK 778.065

4 år Brun H v. Muscle Hill (US)
e. Armbro Waikiki* (CA) v. Garland Lobell
Oppdr.: U.S.A.
Eier: MH Trav KB, Sverige
svart
* **Robert Bergh (T)**

F. Hamre	B	10/06-11/9	1609	0	11,4a	200	479
F. Hamre	J	08/07-08/6	2100	0	13,5a	75	73
F. Hamre	B	08/08-03/2	1609	3	13,3a	16	22
R. Bergh	Å	01/11-08/1	2140	1	13,8a	0	31
R. Bergh	Å	07/11-06/6	1640	1	11,1a	0	34

2018: 10 3 -0 -0 -3 -11,3a -330.381 **2017: 17 -5 -7 -1 -2 -11,6a -500.446** **Tot: 30 - 9 - 8 - 1 - 6**

3 MASTERGLIDE* (S) 3 11,3AK 867.667

5 år M.Brun V v. Yankee Glide (US)
e. Millan Pamela (S) v. Super Arnie
Oppdr.: Sverige
Eier: Stall Karlsson HB, Sverige
Röd, vita axelklaffar; röd
* **Peter Untersteiner (T)**

M. Jakobsson	BS	28/07-10/5	2140	1	12,6a	0	108
P. Untersteiner	Å	11/08-11/7	2140	0	13,5a	0	179
P. Untersteiner	Å	03/10-06/1	1640	1	11,3a	0	17
P. Untersteiner	Ø	20/10-09/7	1609	6	12,7a	0	452
P. Untersteiner	HD	04/11-11/3	2140	0	13,2a	0	32

2018: 15 4 -3 -1 -4 -12,0a -264.877 **2017: 24 -3 -4 -4 -8 -13,0a -185.500** **Tot: 66 - 11 - 11 - 6 - 24**

4 ETNA B.R. 4 14,1K 12,0AK 619.877

6 år Mørkbr HP v. Muscles Yankee (US)
e. Sugar Coated Lindy (US) v. Angus Hall
Oppdr.: Bjørn Rishaug
Eier: Wenche G. Johnsrud /Sokna
Svart m/rødt skråb, mansj.&ermstr. Rek
D **Dag-Sveinung Dalen (T) - Wenche G. Johnsrud**

D. Dalen	B	08/09-10/9	2100	6	12,9a	125	325
A. Hagmann	M	18/09-02/1m	2140	1	14,7a	16	20
A. Hagmann	B	10/10-05/6m	2100	2	14,6a	24	44
D. Dalen	BI	28/10-01/7	2100	2	15,1a	18	21*
D. Dalen	J	10/11-07/4	2100 n	0	13,0a	70	443

2018: 14 5 -3 -2 -3 -12,7a -378.400 **2017: 12 -4 -3 -1 -3 -14,5a -147.000** **Tot: 33 - 10 - 8 - 4 - 7**

5 RAPIDE FRECEL 5 15,6M 12,7AK 602.900

5 år Brun V v. Cantab Hall (US)
e. Speedy Elling v. Super Arnie
Oppdr.: Helge Saxeide & Rune Tangen
Eier: Stall Rapide Frecel
Mørkblå/lysblå todelt, reklame
J **Frode Hamre (T)**

F. Hamre	B	23/08-03/1	2100	1	13,3a	100	104
F. Hamre	B	05/09-08/4	1609	1	12,7a	30	19
F. Hamre	FÆ	22/09-08/2	2140	2	12,8a	0	61
F. Hamre	B	17/10-08/6	2100	3	13,9a	30	31
F. Hamre	BT	27/10-10/6	1600	1	12,8a	60	59

2018: 14 5 -2 -1 -1 -11,8a -288.150 **2017: 21 -9 -1 -2 -4 -10,5a -255.636** **Tot: 51 - 17 - 7 - 4 - 9**

6 ALWAYS ON TIME 6 10,5AK 672.286

5 år Brun V v. Revenue (S)
e. Pinnafarina (US) v. Windsong's Legacy
Oppdr.: Stall Bekke
Eier: Mette Teigen /Vestfossen
Rød m rød/gull/hvit V, gull sidef, rek
BI **Tom Erik Solberg (T) - Kjetil Helgestad (T)**

T. Solberg	BI	31/08-02/4	2100	2	15,2a	16	13
E. Høitomt	M	18/09-06/10	2140	3	14,3a	18	97
T. Solberg	B	26/09-05/2	2100	2	13,1a	30	54
T. Solberg	B	17/10-08/4	2100	1	13,8a	30	41
T. Solberg	BT	27/10-10/7	1600	0	14,0ag	60	51

2018: 16 3 -3 -0 -8 -13,2a -198.183 **2017: 14 -5 -3 -2 -1 -13,5a -319.000** **Tot: 32 - 10 - 6 - 2 - 9**

7 KICK OFF CLASSIC 7 14,8L 13,2AM 541.183

5 år Brunsvart H v. Quite Easy U.S. (US)
e. Kicking Promessa (S) v. Chergon
Oppdr.: Trond Anderssen
Eier: Stall Bitt Av Basillen
hvit m/blått sk.stk,ermer&belte + rekl
D **Vidar Hop (T) - Trond Anderssen (T)**

P. Märtha Louise	B	08/09-04/2	1609	7	14,8a	16	25*
D. Dalen	M	23/09-06/10	2140	1	14,7a	16	97
D. Dalen	ST	06/10-03/5	2609	0	14,8a	60	112
V. Hop	B	17/10-08/3	2100	4	14,1a	30	242
K. Malmin	B	31/10-04/10	2100	1	14,5a	30	51

2018: 14 6 -2 -1 -3 -10,4a -576.968 **2017: 12 -4 -1 -1 -1 -15,6a -74.245** **Tot: 41 - 14 - 5 - 4 - 7**

8 FLORIS BALDWIN (NL) 8 19,1L 10,4AK 760.735

6 år Brun V v. Passing Renka (NL)
e. Tanja de Bruin (NL) v. Dante Buitenzorg
Oppdr.: Nederland
Eier: Egil Andre Roa /Jessheim
Mørkblå med gul reklame/bånd
D **Kristian Malmin (T) - Trond Anderssen (T)**

K. Malmin	M	30/06-08/10	1640	5	12,6a	70	33
K. Malmin	J	08/07-09/4	1609	4	10,4a	100	51
K. Malmin	B	23/08-09/1	1609	2	12,3a	100	37
K. Malmin	B	08/09-10/10	2100	0	14,1a	125	70
K. Malmin	HD	04/11-11/4	2140	6	12,9a	0	122

Forts. neste side

Totalisatorløp 11

2018: 13 4 -4 -1 -3 -11,8a -207.808 | 2017: 17 -2 -3 -2 -0 -12,3a -43.562 | Tot: 70 - 16 - 15 - 7 - 10

9 TROPHY SPRING* (DK) — 9 — 15,3K — 11,5AK — 584.746

8 år Brun V v. Trophy Catch (US)
e. Kimberly Laser (DK) v. S.J.'s Photo
Oppdr.: Danmark
Eier: Line Kirk Soltau, Danmark
Hvit m/brunt sk.stykke & ermer, rek
* **Eirik Høitomt (T) - Morten Juul (T)**

R. Kjær	ÅL	30/07-03/3	1640	4	12,4a	0	20
K. Andersen	OD	10/08-06/1	2660	1	17,1	0	36
R. Kjær	CL	26/08-10/7	2000	3	13,9a	0	178
R. Kjær	JÆ	11/09-09/3	2140	2	14,1a	0	61
R. Kjær	CL	07/10-06/2	2000	2	13,1a	0	46

2018: 15 1 -3 -2 -5 -11,5a -226.345 | 2017: 9 -1 -2 -1 -3 -12,4a -121.425 | Tot: 34 - 5 - 6 - 7 - 8

10 MELLBY EMERALDS* (S) — 10 — 13,0K — 11,5AK — 667.050

5 år M.Brun V v. Muscle Hill (US)
e. Mellby Rubin (S) v. Pine Chip
Oppdr.: Sverige
Eier: Mellby Gård AB, Sverige
svart med hvite seler, todelte ermer
* **Ulf Ohlsson (T) - Reijo Liljendahl (T)**

U. Eriksson	S	29/08-08/12	2140	0	14,3ag	0	51
U. Ohlsson	S	19/09-09/6	2160	6	13,8	0	47
U. Ohlsson	S	03/10-10/9	1640	3	11,9a	0	117
U. Ohlsson	BE	17/10-06/6	1640	1	11,6a	0	43
U. Ohlsson	RO	03/11-06/8	1640	6	11,8a	0	473

2018: 15 6 -1 -1 -0 -11,2a -297.393 | 2017: 13 -5 -4 -0 -1 -10,8a -286.120 | Tot: 45 - 15 - 8 - 2 - 3

11 FLASHING BOKO (S) — 11 — 19,3M — 10,8AK — 697.376

6 år Brun V v. Ken Warkentin (US)
e. Exciting Kronos (IT) v. Viking Kronos
Oppdr.: Sverige
Eier: Stall Øst & Litt Vest
Hvit m/blått sidefelt,mansj,belte.Rekl
BI **Hans Chr. Holm (T) - Severin Aarskog**

H. Holm	B	23/08-09/5	1609	0	14,2ag	100	165
H. Holm	FÆ	10/09-10/5	1640	1	11,4a	0	25
H. Holm	FÆ	22/09-09/12	2140	0	13,1a	0	635
C. Hande	FÆ	15/10-06/7m	1640	1	11,2a	0	19
C. Hande	E	21/10-04/6m	1640	1	12,8a	0	14

2018: 11 1 -2 -1 -5 -10,9a -406.000 | 2017: 11 -2 -4 -4 -1 -14,2a -372.000 | Tot: 22 - 3 - 6 - 5 - 6

12 ROBIN G.T. — 12 — 18,1M — 10,9AK — 778.000

4 år M.Brun H v. Broadway Hall (US)
e. Linderchip G.T. v. Enjoy Lavec
Oppdr.: Terje Hotvedt
Eier: Stall Josefine & Per Dag Hole
rød m/blå krage,belte,ermfelt + reklam
B **Åsbjørn Tengsareid (T) - Anders Lundstrøm Wolden (T)**

Å. Tengsareid	J	06/07-10/7	1609	6	11,7a	400	76
Å. Tengsareid	B	29/08-09/4	2600	2	15,0a	30	19*
Ö. Kihlström	B	09/09-11/11	2600	6	13,7a	1000	121
E. Høitomt	L	29/09-07/5	2140	4	14,2a	100	37
Å. Tengsareid	ST	03/11-06/7	2140	0	17,0ag	100	154

Sjansevurdering: 2 - 3 - 8 Outs: 5

Første 500 m km./tid	Første 1000 m km./tid	Km./tid

Start ca. kl. 19.02

12. LØP

FINNTACK BJERKE-LØPET.
Varmblods
For 3-12-årige høyest 60.000 kr.
1609 m. Autostart.
Premier: 20.000-10.000-7.000-5.000-3.500-(3.000) kr.
Gavepremier og seiersdekken. Blomster.

Oransje

Vinner | Tvilling | Trippel | Plass

2018: 2 0 -0 -1 -1 -16,8a -7.500 **2017: 7 -0 -1 -0 -3 -17,5v -18.842** **Tot: 12 - 0 - 1 - 1 - 6**

1 NASHVILLE YANKEE* (S) 1609 1 17,5M 16,8AK 33.390

4 år Lysbrun H v. Hard Livin* (US)
e. Great Yankee (S) v. Smokin Yankee
Oppdr.: Sverige
Eier: Marie Gustafsson, Sverige
Mørkblå med gul reklame/bånd
D **Kristian Malmin (T) - Trond Anderssen (T)**

K. Malmin	B	06/11-03/10	2100 n	6	18,3a	16	338
O. Østre	BI	24/11-07/3	2120	0	21,1	14	251
K. Malmin	B	03/10-p/2	2140	P	17,7	0	P
K. Malmin	J	12/10-02/8	2100	3	17,3a	12	42
L. Kolle	BI	09/11-05/8	1609	4	16,8a	14	230

2018: 3 0 -0 -0 -0 -17,4a -0 **2017: 3 -0 -0 -0 -2 -18,5a -2.498** **Tot: 22 - 0 - 1 - 2 - 10**

2 CIGARETTE* (S) 2 17,7M 17,1AM 40.094

7 år Fuks HP v. Big Smoker (S)
e. Dancing Marie (S) v. Vip Tilly
Oppdr.: Sverige
Eier: Per Anders Thuresson & E Gustafsson, Sverige
Svart m/rødt skråb, mansj.&ermstr. Rek
* **Dag-Sveinung Dalen (T) - Per Anders Thuresson (A)**

P. Thuresson	D	05/12-02/7	2100	0	19,8a	12	120
P. Thuresson	D	20/12-05/8	1700	7	19,2a	12	248
P. Thuresson	BI	11/05-02/5	2100 n	0	19,5a	16	599
P. Thuresson	BI	25/05-07/3	1609	0	17,4a	18	412
P. Thuresson	B	06/11-01/10	2100	0	17,8a	14	1473

2018: 8 1 -1 -0 -3 -15,4a -28.000 **2017: 8 -0 -0 -1 -4 -17,4a -25.606** **Tot: 16 - 1 - 1 - 1 - 7**

3 ENJOY G.D. 3 20,4M 15,4AK 53.606

4 år Brun HP v. Sugarcane Volo
e. Garland's Miss (US) v. Garland Lobell
Oppdr.: Uab Naujasis Sostapilis
Eier: Uab Naujasis Sostapilis
Hvit/blå,rødt sk.felt/beige ermf,rekl
BI **Lars Anvar Kolle (T) - Geir Kihle (T)**

L. Kolle	J	13/08-04/10	2100	0	18,8a	12	697
L. Kolle	M	18/09-03/9	1640	4	15,4a	16	378
V. Hop	D	27/09-05/10	2100	5	18,5a	12	154
O. Mikkelborg	B	23/10-03/6	1609	1	15,6a	12	141
O. Mikkelborg	BI	09/11-05/2	1609	0	17,1a	14	42

2018: 8 0 -0 -2 -3 -16,9a -15.485 **2017: 4 -0 -0 -0 -1 -16,6a -2.063** **Tot: 31 - 1 - 1 - 2 - 9**

4 ALLENIE'S LOVE* (S) 4 16,7M 15,8AK 50.279

9 år Fuks HP v. Love You (FR)
e. Allenie (S) v. Super Arnie
Oppdr.: Sverige
Eier: Per Anders Thuresson, Sverige
rød m/"v" i hvitt.
* **Per Anders Thuresson (A)**

P. Thuresson	ÅR	16/09-08/6	2160	7	17,9	0	1555
P. Thuresson	D	27/09-05/4	2100	3	18,2a	12	667
P. Thuresson	BI	05/10-02/3	2100	0	17,2a	16	731
P. Thuresson	D	22/10-06/6	2100	3	18,3a	14	224
P. Thuresson	BI	09/11-05/3	1609	0	16,9a	14	978

2018: 8 1 -2 -2 -3 -16,5v -58.560 **2017: 0 -0 -0 -0 -0 -, -0** **Tot: 8 - 1 - 2 - 2 - 3**

5 NAUGHTYBYNATURE 5 16,5K 17,2AM 58.560

4 år Rød HP v. S.J.'s Photo (US)
e. Je T'Aime Blanche (S) v. Extreme Dream
Oppdr.: Richard Ekhaugen & Marion V. Ekhaugen
Eier: Ole Johan Østre /Eidsberg
blå m/mblå sidefelt/ermring reklame
M **Ole Johan Østre (T)**

O. Østre	BI	29/06-07/10	2100	4	17,2a	14	65
O. Østre	B	20/08-02/3	2100	2	17,4a	16	21*
O. Østre	B	20/09-03/1	2100	4	17,5a	14	60
O. Østre	ÅM	28/09-09/3	1680	1	16,5	0	51
O. Østre	B	10/10-03/3	2100	6	17,3a	30	224

2018: 16 0 -0 -0 -13 -17,2a -39.000 **2017: 14 -0 -0 -0 -7 -18,5a -20.000** **Tot: 30 - 0 - 0 - 0 - 20**

6 O.M. ERINUS (S) 6 18,8M 17,2AM 59.000

4 år Brun V v. Improve Ås (S)
e. Impatient Paige (US) v. Donerail
Oppdr.: Sverige
Eier: Kari M. Hasselgård-Erik Hasselgård
Svart m/hvite stolper,oransje søm, rek
M **Erlend Rennesvik (T) - Kari M. Hasselgård**

K. Malmin	B	18/09-02/5	2100	4	18,1a	12	325
K. Malmin	B	02/10-03/2	1609	5	18,0a	12	198
E. Rennesvik	B	23/10-03/7	1609	0	18,5ag	12	493
E. Rennesvik	M	04/11-02/9	2140	6	18,1a	16	276
E. Rennesvik	B	13/11-04/11	2100			14	

2018: 4 0 -1 -1 -2 -15,2a -57.050 **2017: 0 -0 -0 -0 -0 -, -0** **Tot: 4 - 0 - 1 - 1 - 2**

7 RITE ON THATCHER 7 16,8M 15,2AK 57.050

3 år Brun HP v. Rite On Line (US)
e. Carmen Palema v. Alf Palema
Oppdr.: Bjørn Roger Larsen
Eier: Team Miss Muscle
Mblå, guldf.midjeband, sömmar; guld
M **Bjørn Goop (T) - Diana L. Olsson (B)**

O. Østre	B	14/03-p/4	2140	P	22,3	0	P
B. Goop	S	12/06-10/7	2140	3	16,8	0	56
U. Eriksson	S	25/09-07/10	2140	8	18,0	0	137
O. Østre	M	09/10-02/2	2140	7	17,2a	30	516
M. Andersson	MP	25/10-07/3	1640	2	15,2a	0	154

2018: 10 1 -1 -2 -6 -16,9a -49.000 **2017: 2 -0 -0 -0 -2 -18,7a -4.000** **Tot: 12 - 1 - 1 - 1 - 2 - 8**

8 BALLROOM QUEEN 8 18,6M 16,9AM 53.000

5 år Brun HP v. Pine Chip (US)
e. Pole Position v. Brief Encounter
Oppdr.: Terje B. Røed
Eier: Terje B. Røed /Husøysund
Hvit,rødt sk.stk,blå erm/rød mansj,rek
M **Per Oleg Midtfjeld (T)**

P. Midtfjeld	M	23/09-02/7	2140	5	18,2a	14	90
P. Midtfjeld	D	04/10-05/6	2100	3	18,5ag	12	37
G. Austevoll	B	15/10-02/12	2100	6	16,9a	16	72
P. Midtfjeld	J	26/10-07/2	2100	3	17,5a	16	118
P. Midtfjeld	M	04/11-02/4	2140	4	17,5a	16	36

Sjansevurdering: 7 - 8 - 5 Outs: 3

Første 500 m km./tid	Første 1000 m km./tid	Km./tid

FINN TACK

VELKOMMEN TIL NETTBUTIKKEN VÅR!

www.finntack.no

AFTER-TROT

Underholdning i baren etter siste løp, ca 1 time.

RAGN SELLS

En del av kretsløpet

Ingen oppvarming i banen mellom 9. og 10. løp

Tidligere vinnere av
Axel Jensens minneløp

Kjørt som poengløp årene 1944-1975. Skandinavisk fødte hester på strek og internasjonale hester på tillegg Årene 1944 og 1945 ble løpene kjørt med 7 og 13 dagers mellomrom. Fra 1946 ble begge løpene kjørt samme dag. Proposisjonene er endret flere ganger underveis. Både distanse, alder og div. tillegg. I årene 1976-1978-1979 ble løpet kjørt som utslagningsløp. Årene 1977 og 1980 var det igjen poengløp. I 1981 ble løpet kjørt for alle varmblodshester. Distansen var 2600 m autostart. Årene 1982-1985 ble løpet kjørt for alle varmblodshest Distansen var 1600 m autostart. Fra 1986 har løpet vært kjørt for 4-årige varmblodshester over distansen 160 m. Vinnerne i poengløpene og utslagningsløpene er uthevet med halvfet skrift.

År	Hestens navn	Eier	Kjører	Dist	Km.tid
1944	Fin Wilson	Carl Henriksen, Nittedal	Erik Garberg	1609	1.22,5
	Fin Wilson	**Carl Henriksen, Nittedal**	**Erik Garberg**	**2200**	**1.23,4**
1945	**Saint Protector (US)**	**Kristian Storihle, Jessnes**	**Fin Ulven**	**1640**	**1.22,5**
	Rei	Emma Haugan, Drammen	Jon Espeseth	2200	1.27,2
1946	**Tango Senator**	**Petter Kjærstad, Son**	**Trygve Diskerud**	**1609**	**1.23,7**
	Swing 40 (S)	Stall Swing, Sverige	Erik Larsson	2200	1.24,8
1947	Dino Senator	Henry Wilhelmsen, Oslo	Trygve Diskerud	1609	1.24,0
	Dino Senator	**Henry Wilhelmsen, Oslo**	**Trygve Diskerud**	**2200**	**1.24,3**
1948	Sister Bulwark (S)	Väsby Stuteri, Sverige	Sören Nordin	1609	1.23,9
	Sister Bulwark (S)	**Väsby Stuteri, Sverige**	**Sören Nordin**	**2200**	**1.26,0**
1949	Optimist (S)	S. Andersson, Sverige	Gösta Nordin	1609	1.22,5
	Optimist (S)	**S. Andersson, Sverige**	**Gösta Nordin**	**2200**	**1.23,7**
1950	Lons Pet	Ludvig Nilsen, Drammen	Fritz Nilsen	1609	1.24,9
	Lons Pet	**Ludvig Nilsen, Drammen**	**Fritz Nilsen**	**2200**	**1.26,4**
1951	Eno Wilson	Gun Hareide, Østre Aker	Erik Garberg	1609	1.24,0
	Eno Wilson	**Gun Hareide, Østre Aker**	**Erik Garberg**	**2200**	**1.25,5**
1952	Khedive (S)	Stall A.E., Oslo	Johan Cedell	1609	1.22,9
	Khedive (S)	**Stall A.E., Oslo**	**Johan Cedell**	**2200**	**1.25,0**
1953	Leif Protector	Petter Kjærstad, Son	Per Ulven	1609	1.26,5
	Senator Champlain	**Stall Irene, Oslo**	**Svend Hansen**	**2200**	**1.29,3**
1954	Demon Foote	Karl Hansen, Oslo	Leif Hansen	1609	1.22,5
	Leif Protector	Petter Kjærstad, Son	Alf Ulven	2200	1.26,3
	Princess Spencer	**Linges Stutteri, Asker**	**Per Ulven**	**Vinner etter to annenplasser**	
1955	Leif Protector	Petter Kjærstad, Son	Johan Cedel	1600	1.23,7
	Golden Master	**Henry Wilhelmsen, Oslo**	**Kai Eriksen**	**2200**	**1.24,9**
1956	**Leif Protector**	**Petter Kjærstad, Son**	**Per Ulven**	**1600**	**1.22,4**
	Britt Champlain	Johan Fugle, Tønsberg	Trygve Diskerud	2200	1.22,7
1957	Jens Protector	Arne Bakke, Oslo	Trygve Diskerud	1600	1.22,5
	Jens Protector	**Arne Bakke, Oslo**	**Trygve Diskerud**	**2200**	**1,23,5**
1958	Tampiko (S)	Stall Anette, Sverige	Gösta Nordin	1600	1.20,9
	Tampiko (S)	**Stall Anette, Sverige**	**Gösta Nordin**	**2200**	**1.23,2**
1959	**Appalachian**	**Anders Hønsvald, Kodal**	**Karsten Buer**	**1600**	**1.21,8**
	Iver Champo	Arne Bakke, Oslo & Hans Wethal, Kapp	Trygve Diskerud	2200	1.22,7
1960	Puck Song (S)	Stall Sunbeam, Stokke	Jon Espeseth	1600	1.20,6
	Puck Song (S)	**Stall Sunbeam, Stokke**	**Jon Espeseth**	**2200**	**1.21,7**
1961	Frøy	Ketil Askildt, Gjerpen pr. Skien	Ketil Askildt	1600	1.21,7
	Frøy	**Ketil Askildt, Gjerpen pr. Skien**	**Ketil Askildt**	**2200**	**1,23,1**
1962	Iver Champo	Arne Bakke, Oslo	Trygve Diskerud	1600	1.20,8
	Iver Champo	**Arne Bakke, Oslo**	**Trygve Diskerud**	**2200**	**1.22,7**
1963	**Prins Bulwark**	**Reidar Lenke, Skien**	**Karsten Buer**	**1600**	**1.20,3**
	Merceno	Enok B. Stangeland, Sandnes	Kai Eriksen	2200	1.20,8
1964	Emigrant (DK)	A/S Stald Snaptun, Danmark	Walter Kaiser-Hansen	1620	1.21,5
	Emigrant (DK)	**A/S Stald Snaptun, Danmark**	**Walter Kaiser-Hansen**	**2220**	**1.21,8**
1965	**Senator Royal**	**Stall Ramberg, Skien**	**Gunnar Diskerud**	**1600**	**1.21,8**
	Ekko Lloyd (DK)	Olav Wigdal, Vikersund	Arne Sem	2200	1.22,7
1966	**Ekko Lloyd (DK)**	**Olav Wigdal, Vikersund**	**Arne Sem**	**1620**	**1.19,9**
	Orchid Hunter	Stall Hunter	Per Ulven	2200	1.23,1
1967	Cap Nibs (S)	Stall Safari, Sverige	Olof Persson	1620	1.21,6
	Scott Protector	**Asbjørn Jensen, Oslo**	**Karsten Buer**	**2220**	**1.23,2**
1968	Rolls Royal	Rolf Diskerud, Mysen	Gunnar Diskerud	1600	1.18,9

	Rolls Royal	**Rolf Diskerud, Mysen**	**Gunnar Diskerud**	**2200**	**1.20,7**
1969	Prince Royal	Stall Lia, Porsgrunn	Kåre E. Jahnsen	1600	1.22,1
	Train Bloc (FR)	**Stall Montigny, Sverige**	**Birger Widell**	**2220**	**1.22,5**
1970	Prince Royal	Stall Lia, Porsgrunn	Kåre E. Jahnsen	1600	1.19,5
	Prince Royal	**Stall Lia, Porsgrunn**	**Kåre E. Jahnsen**	**2200**	**1.21,2**
1971	Scott Protector	Asbjørn Jensen, Oslo	Gunnar Eggen	1620	1.21,0
	Scott Protector	**Asbjørn Jensen, Oslo**	**Gunnar Eggen**	**2220**	**1.22,6**
1972	**Davy Butch (S)**	**Stall Libo, Sverige**	**Olle Elfstrand**	**1600**	**1.19,6**
	Air Song	Bengt & Marian Lilliecreutz, Sverige	Lars Molin	2200	1.20,9
1973	Tigre Royal R.	Stall Ramberg, Bø i Telemark	Hans Johan Olsen	1600	1.18,1
	Tim Cross (S)	**Stall Ljus, Sverige**	**Stig H. Johansson**	**2200**	**1.19,9**
1974	**Star Martin**	**Oddvar Thorstein, Nevlunghamn**	**Ulf Thoresen**	**1600**	**1.19,3**
	Vauban II (FR)	Stall Storvik, Sverige	Lars Axelsson	2220	1.20,5
1975	**Nick Scott (DK)**	**Stall A.L.S. & S. Axelsson, Sverige**	**Uno Swed**	**1600**	**1.18,7**
	Jan Bunter (S)	Stall Stalle, Sverige	Sören Nordin	2200	1.21,3
1976	Silius (DK)	Stall Eda, Sverige	Karl Adolfsson	1700	1.19,3
	Sunbeam R. (DK)	Olle Rønning, Sverige	Ulf Thoresen	1700	1.19,4
	Grande Frances (S)	**Stall Oskar, Sverige**	**Gunnar Eggen**	**1700**	**1.20,3**
1977	Grande Frances (S)	Stall Oskar, Sverige	Ulf Thoresen	1720	1.16,6
	Grande Frances (S)	Stall Oskar, Sverige	Ulf Thoresen	2220	1.20.0
1978	Madison Avenue (US)	Stall Dana, Sverige	Uno Swed	1720	1.18,0
	Gay Frost (S)	Stall Långnäs, Sverige	Bertil Rogell	1700	1.17,9
	Madison Avenue (US)	Stall Dana, Sverige	Uno Swed	1720	1.16,8
1979	Alex Frost (DK)	Stall Långnäs, Sverige	Bertil Rogell	1700	1.17,9
	Zorrino (S)	Ingvar Andersson, Sverige	Tommy Hanne	1700	1.17,5
	Velin Kattegat (DK)	**Stall Ka-Os, Hurdal**	**Ulf Thoresen**	**1700**	**1.16,9**
1980	**Gay Frost (S)**	**Stall Långnäs, Sverige**	**Bertil Rogell**	**1700**	**1.17,4**
	Lins Royal R.	Stall Ramberg, Bø i Telemark	Gunnar Eggen	2200	1.18,4
1981	Jims Lucky Streak (US)	Stall Hammering, Sverige	Jimmy Takter	2600	1.20,0a
1982	Toves Girl	Leidulf Storhaug, Klepp	Benn Orre	1600	1.15,9a
1983	Speedy Magnus (S)	Stall S.A.L. & Stall Tobbe, Sverige	Olle Goop	1600	1.17,1a
1984	Shane T. Hanover (S)	Arden Hill Farms, USA	Per Henriksen	1600	1.15,6a
1985	Diva Lill (S)	Stall Gulsvart, Sverige	Stig H. Johansson	1600	1.15,9a
1986	Davidia Hanover (US)	Hans Enggren, USA	Jorma Kontio	1609	1.15,0a
1987	Kramer Lyx (S)	Stall Kramer, Sverige	Bertil Rogell	1609	1.13,8a
1988	Beseiged (US)	Lars Henricson, Sverige	Staffan Nilsson	1609	1.14,0a
1989	Midnight Rocky (FI)	Nohkuam Ravitalli Oy, Finland	Aki Järvinen	1609	1.14,3a
1990	Stanley Kosmos (US)	Sir Stable, Sandefjord	Ulf Thoresen	1609	1.14,6a
1991	Gypsy Thief (US)	Stall T.G.N. & Lilla Henriksen, Oslo	Dagfinn Aarum	1609	1.14,8a
1992	Anders Crown (US)	Nordstrand AB & HB Bisslinge/Svartinge, Sverige	Berndt Lindstedt	1609	1.13,8a
1993	Copiad (S)	Stall Succe, Sverige	Erik Berglöf	1609	1.14,0a
1994	Ikke kjørt				
1995	Foot Bowl (US)	Jahre Stable AB & Homestead Stable AB, Sverige	Stig H. Johansson	1609	1.15,9a
1996	Tap In (US)	K.G. Bertmarks Hingstdepå AB, Sverige	Berndt Lindstedt	1609	1.15,1a
1997	Ikke kjørt				
1998	Sugarcane Volo	Anders Jahre & Jørgen Jahre jr., Sandefjord	Hans Petter Tholfsen	1609	1.13,6a
1999	Milo Windspiel (NL)	Mw. E. Roos, Nederland	Peter J. Strooper	1609	1.13,8a
2000	Caramba Kosmos (US)	Bengt S. Hagen, Hafrsfjord	Atle Hamre	1609	1.13,7a
2004	Gazza Degato (S)	Gard Invest AB, Sverige	Tom Horpestad	1609	1.12,4a
2005	Jetstile	Erik Sandbæk, Skreia	Geir Vegard Gundersen	1609	1.12,8a
2006	Smooth Moves (US)	Allevamento Secco S.R.L., Italia	Atle Hamre	1609	1.14,9a
2007	Garland Kronos (IT)	WINWIN Trotting AB, Italia	Lutfi Kolgjini	1609	1.13,2a
2008	Adrian Chip (US)	Stall Tre Puckar, Sverige	Robert Bergh	1609	1.13,8a
2009	Neo Holmsminde (DK)	Nordisk Vabene AB, Danmark	Steen Juul	1609	1.12,8a
2010	I Won't Dance (US)	Scuderia Gina Biasuzzi, Italia	Lars Anvar Kolle	1609	1.13,0a
2011	Winmecredit (US)	Eirik Djuve, Sola	Frode Hamre	1609	1.13,2a
2012	Broadway Legs (US)	TL Entreprenad & Konsult AB, Sverige	Vidar Hop	1609	1.12,4a
2013	Stelton (DK)	Team Juel, Danmark	Jeppe Juel	1609	1.11,9a
2014	Tumble Dust (DK)	Stall Tumble Boys-Easy, Sverige	Björn Goop	1609	1.11,7a
2015	Buzz Mearas (S)	Väsjö Fastighets AB, Sverige	Adrian Kolgjini	1609	1.10,4a
2016	Twister Bi (IT)	Pasquale Ciccarelli, Italia	Christoffer Eriksson	1609	1.11,5a
2017	Ferrari B.R.	Hesteeiere.no – Ferrari B.R., Oslo	Per Oleg Midtfjeld	1609	1.11,0a

Damenes aften
onsdag 28. november kl 17.30

Velkomstdrikke – gode tilbud fra utstillere
julemiddag med dessert og kaffe –
konkurranser – spennende travløp –
fantastisk stemning og akustisk intimkonsert
med Åge Sten Nilsen!

Pris kun kr 395

Påmelding: andre.ringelien@rikstoto.no

Innen fredag 23. november

VELKOMMEN

BJERKE TRAVBANE
Damenes aften

Banerekorder Bjerke Travbane

Det noteres banerekord for hester av utenlandsk rase når disse får notert bedre km. tid enn norskfødte hest. Ved autostart noteres banerekord kun hvis km. tid er bedre enn voltestart tiden.

Varmblodshester:

Alder	Kjønn	Hest	Startmetode	Rekord	Dato
2 år	hp	Licensee	Volte	1.17,4	16.09.2015
2 år	h/v	Catherine's Camaro	Volte	1.17,1	16.09.2015
3 år	hp	Spit Florentine	Volte	1.15,7	09.08.1995
3 år	uf. hp	Spirit Of The Day (US)	Volte	1.14,9	28.10.2009
3 år	h/v	Zelov	Volte	1.14,9	07.10.2017
3 år	uf. h/v	Kick Hanover (US)	Volte	1.14,9	28.10.2009
4 år	hp	Farmer's Julia	Volte	1.14,9	26.10.2011
4 år	uf. hp	Bold And Fresh (US)	Volte	1.13,9	04.08.2012
4 år	h/v	Chief Orlando	Volte	1.14,0	07.10.2017
4 år	uf. h/v	Global Republic (S)	Volte	1.13,7	12.09.2015
Eldre	hp	Olympic Image	Volte	1.12,6	05.08.2015
Eldre	uf. hp	Premance Simoni	Volte	1.12,0	05.08.2015
Eldre	h/v	Triple Crown	Volte	1.13,4	30.09.2015
Eldre	uf. h/v	Global Republic (S)	Volte	1.12,9	16.08.2017
2 år	hp	Dixi Sisu	Auto	1.15,3	11.11.2015
2 år	h/v	Viking Spirit	Auto	1.15,5	19.09.2010
3 år	hp	Licensee	Auto	1.13,8	17.09.2016
3 år	uf. Hp	Demonia Roma (F)	Auto	1.11,7	12.06.2016
3 år	h/v	Chief Orlando	Auto	1.12,3	12.06.2016
3 år	uf. h/v	MAS Archie (FI)	Auto	1.11,7	12.06.2016
4 år	hp	Caviar Sisu	Auto	1.11,5	21.11.2015
4 år	uf. hp	Elite Du Ruel (F)	Auto	1.10,3	10.06.2018
4 år	h/v	Robin G.T.	Auto	1.10,9	10.06.2018
4 år	uf. h/v	Giveitgasandgo (US)	Auto	1.09,9	10.06.2018
Eldre	hp	Madelen L.T.C.	Auto	1.10,4	10.06.2018
Eldre	uf. hp	Firewire (S)	Auto	1.10,2	10.06.2018
Eldre	h/v	Support Justice	Auto	1.10,8	13.09.2015
Eldre	uf. h/v	MagicCarpetRide (US)	Auto	1.10,5	14.06.2015

Kaldblodshester:

Alder	Kjønn	Hest	Startmetode	Rekord	Dato
2 år	hp	Mai Lotta	Volte	1.34,8	30.12.1998
2 år	h/v	Alm Rau Jo	Volte	1.33,0	22.11.2000
3 år	hp	Lannem Silje	Volte	1.26,1	18.12.2013
3 år	h/v	Dragon	Volte	1.26,1	07.12.2011
4 år	hp	Stjerne Sara	Volte	1.25,2	14.05.2005
4 år	h/v	Moe Odin	Volte	1.23,6	07.11.2001
Eldre	hp	S.T.C.C. Faksa	Volte	1.22,5	24.08.2016
Eldre	h/v	Tekno Odin	Volte	1.20,6	18.09.2016
3 år	hp	Lannem Silje	Auto	1.25,1	08.09.2013
3 år	h/v	Smedheim Solan	Auto	1.25,1	07.09.2014
4 år	hp	Lannem Silje	Auto	1.23,2	07.09.2014
4 år	h/v	Ingbest	Auto	1.23,0	16.11.2016
Eldre	hp	Lannem Silje	Auto	1.19,7	14.06.2015
Eldre	uf. h/v	Månprinsen A.M. (S)	Auto	1.19,0	12.06.2016
Eldre	h/v	Tekno Jerken	Auto	1.19,1	12.06.2016

Dino LED armatur

Godt lys til alle hestekrefter!

Erstatter T5/T8 lysstoffrør - både ute og inne! Klassifisert vandalsikker type IK08. Beskyttet mot UV og korrosjon. Kan gjennomkobles! Enkel og effektiv montering!

Typiske bruksområder: Stall, parkeringshus, lager, tunnel og verksted. Spesielt godt egnet i kjøle- og fryserom.

Kjøp Dino gjennom din lokale installatør!

nortronic

Tlf 66 81 38 60 post@nortronic.no www.nortronic.no